

대회개요

일반사항

- ⊕ 대회명칭 : 2018 한화회장배 전국사격대회
(2019 국가대표 및 국가대표 후보선수 선발전)
- ⊕ 대회기간 : 2018년 7월 3일(화) - 7월 10일(화)
- ⊕ 개최지 : 창원국제사격장
- ⊕ 주최 : 한화그룹 · 대한사격연맹
- ⊕ 경기종목
 - ♦ 초 등 부 : 10M공기소총, 10M공기권총
 - ♦ 중 등 부 : 10M공기소총, 10M공기권총, 50M소총복사, 50M권총
25M권총, 산탄총(트랩, 스킵), 러닝타겟(정상)
 - ♦ 일 반 부 : 10M공기소총, 10M공기권총, 50M소총복사, 50M3자세,
(고등부) 50M권총, 속사권총, 스탠다드권총, 센터파이어권총,
(일반부) 25M권총, 산탄총(트랩,더블트랩,스킵),러닝타겟(정상/혼합)
공기소총 혼성, 공기권총 혼성, 트랩 혼성(혼성종목 시도대항전)
 - ♦ 장 애 부 : 10M공기소총, 10M공기권총, 10M공기소총 복사

2018-2019 국가대표 및 국제대회 참가선수 선발전

가. 2019년 국가대표선수 선발전 겸

- 2018년 5개 전국대회(연맹회장기,봉황기,경호처장기,한화회장배,경찰청장기) 중 상위 4개의 본선 합산기록 순에 따라 선발

나. 2019년 국가대표 후보선수 선발전 겸

- 2018년 6개 대회(연맹 회장기,봉황기,경호처장기,한화회장배,문체부장관기, 경찰청장기) 중 상위 3개 대회 본선 합산기록 순에 따라 선발

다. 2018 세계사격선수권대회 참가선수 선발전 겸

- 화약총 비AG종목 6차 선발전(50M 소총복사, 50M 권총, 센타파이어권총, 스탠다드권총)

※ 2018-2019 세부 선발방침은 홈페이지(www.shooting.or.kr) 공지사항 참조
(2018-2019 국가대표급 및 국제대회 파견선수 선발방침(5차) 공지)

시 상

⊕ 단체 시상

- 1위 - 단체선수 금메달, 상장, 상패
- 2위 - 단체선수 은메달, 상장, 상패
- 3위 - 단체선수 동메달, 상장, 상패

⊕ 개인 시상

- 1위 - 금메달, 상장
- 2위 - 은메달, 상장
- 3위 - 동메달, 상장

※ 시상식 일정은 당일 게시판 공지(시상식 공식 유니폼 착용)

대회 안전부

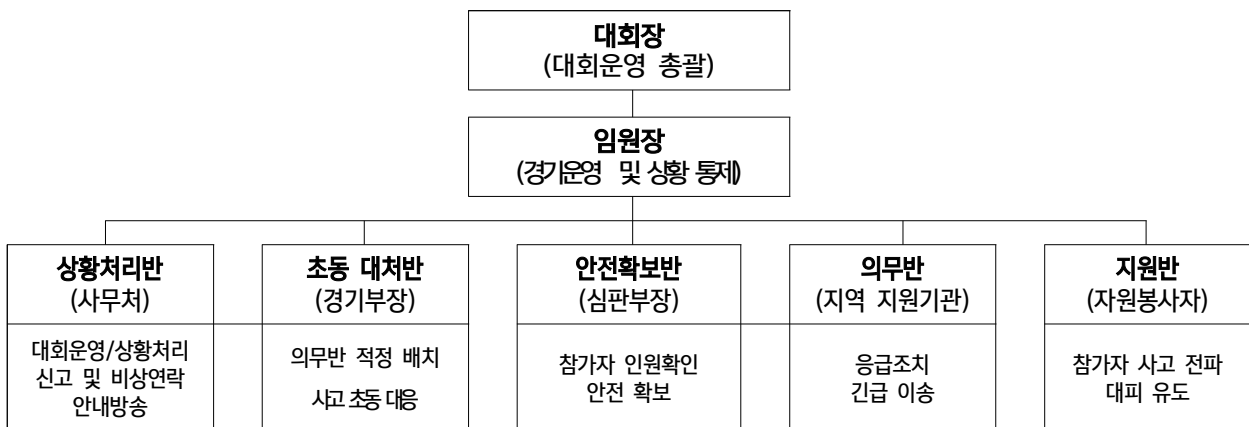

※ 인근병원 : 창원경상대학교병원 055-214-1000

협 조 사 항

- ⊕ 참가신청 마감 후 총기변경시 개별보관해지 공문 지참
- ⊕ 단체변경신청 및 불참통보는 해당경기 1일전 12시까지 제출
- ⊕ 입상 선수 시상품은 시상식에서 수령
- ⊕ 총기케이스 소속, 성명, 모델, 중번 명시하여 총기보관

2018 한화회장배 전국사격대회 임원명단

- 대 회 장 : 김승연 한화그룹 회장
 - 부대회장 : 황용득 대한사격연맹 회장
 - 참 여 : 권소영, 김철환, 박세진, 박희민, 박희복, 신동욱, 이평훈, 임현태, 지진호, 최종진

 - 임 원 장 : 장갑석 대한사격연맹 부회장
 - 라이플 T D : 김태호 대한사격연맹 경기기술위원회 위원장
 - 산탄총 T D : 전찬식 대한사격연맹 경기기술위원회 위원
 - 총무부장 : 김우승 대한사격연맹 사무처장
 - * 담 당 : 한희성, 임순애, 이원식
 - 홍보부장 : 정범식 대한사격연맹 국제부장
 - 심판부장 : 신창화 대한사격연맹 심판위원회 위원장
 - * 10M 사선 주리 : 여갑순, 성우룡, 박봉덕, 김명희, 정연택, 한태오
 - * 25M 사선 주리 : 방현주, 이휘석, 서승우, 이복형, 정주화, 손상원
 - * 50M 사선 주리 : 김병채, 배병기, 장기은, 조남규, 한원석, 김정미, 이미정
 - * R T 사선 주리 : 홍승표, 윤장호, 허대경
 - * 산탄총 주리 : 박덕용(사선), 박철승(사선), 최현주(복장검사), 조현진(소청주리)
 - * 기록실 주리 : 이용재, 신창화, 김태호, 양광석
 - * 장비검사 주리 : 김영미, 이병준, 채근배, 김재혁, 조현정, 차상준, 오만석, 김영욱, 박은영, 김관용
 - * 결선사선 주리 : 박기림, 김남희

 - 라이플 경기부장 : 이병준 대한사격연맹 경기기술위원회 부위원장
 - * 10M사선 수석통제관 : 여갑순 국가대표후보선수 지도자
 - 사선 통제관 : 선우룡, 박봉덕, 김병희, 정연택, 현민경, 한태오, 송수안, 송채원, 황종석, 손양화
-

*** 50M사선 수석통제관 : 김병채 대한사격연맹 심판**

- 사선 · 감적 통제관 : 배병기, 장기은, 김종근, 김영신, 조남규, 노기중, 한원석, 김정미, 이미경, 신길수, 손성철, 이정민

*** 25M사선 수석통제관 : 방현주 환일고등학교 사격팀 지도자**

- 사선 · 감적 통제관 : 이휘석, 서승우, 이복형, 정주화, 손상원, 정인구, 김성준, 오정근, 임장수, 강윤정, 김태은, 이현주, 황민승, 이진화

*** R T사선 수석통제관 : 홍승표**

- 사선 통제관 : 윤장호, 허대경, 최예찬, 김득남, 최미향, 박신영, 강문규, 김성민

*** 장비복장 검사관 : 김영미, 이병준, 채근배, 김재혁, 조현정, 이미정, 차상준, 오만석, 김영욱, 박은영, 김관용
이연국(장애부 등급검사)**

*** 결선사선 수석통제관 : 박기림, 김남희**

- 사선 통제관 : 김준혁, 정경숙, 한찬희

○ 클레이경기부장 : 남인연 충청남도남체육회 사격팀 감독

*** 수석통제관 : 조용갑**

*** 수석레프리 : 윤완희**

*** 레프리(T,M,D,S) : 윤완희, 한행진, 곽병길, 전찬식, 김연희, 최용석**

*** 레프리(T,M,D) : 정성호(T,M,D), 한수(T,D,S), 서인수(S),이종석(S), 박성규(T), 이우배(T), 신희영(T)**

○ 기록실장 : 이용재 경상북도체육회 사격팀 감독

*** 기록집계 및 전산 : 이민규, 류재성**

○ 전자표적 엔지니어 담당 : 스위텍 직원 5명

○ 대회총기관리 : 신기록 대한사격연맹 경기용구 담당









○ 소청심사위원 및 질서대책 본부

*** 위원장 : 장갑석 대한사격연맹 부회장**

- 라이플위원 : 이병준, 신창화, 이용재, 여갑순, 김병채, 방현주

- 산탄총위원 : 남인연, 조용갑, 박덕용, 박철승, 최현주, 조현진
-

2018 한화회장배 전국사격대회 경기일정

종 목	부 별	7.3(화)	7.4(수)	7.5(목)	7.6(금)	7.7(토)	7.8(일)	7.9(월)	7.10(화)	참가인원
 공기소총	남초부						◎			7
	남중부						◎			82
	남고부					◎				114
	남대부	◎								63
	남일반	◎								42
	혼 성				◎					
	여초부						◎			3
	여중부						◎			73
	여고부			◎						110
	여대부	◎								42
	여일반	◎								56
 공기권총	남초부						◎			1
	남중부							◎		82
	남고부		◎							154
	남대부			◎						81
	남일반			◎						60
	혼 성				◎					
	여초부									
	여중부							◎		74
	여고부		◎							110
	여대부					◎				33
	여일반					◎				63
 장애인 공기소총	장애인 공기소총								◎	
	장애인 공기소총복사							◎		
 장애인 공기권총	장애인 공기권총								◎	
  50M 소총	50M 소총복사		여일(38) 여대(34)	남일(34) 남대(38)			여고(39)	남고(51) 남중(2)		235
	50M 소총 3자세		남일(36) 남대(27)	여일(29) 여대(36)		여고(39)	남고(50)			217
	50M 권총		남일(35) 남대(49) 남고(71)							155
 25M 권총	속사권총			남고(28)		남일(17) 남대(21)				66
	스탠다드권총							남일(30) 남대(26) 남고(59)		115
	센터파이어권총						남일(28) 남대(19)			47
	25M 권총	여고(63)	여일(48) 여대(26)				남고(61) 중등(7)			207
 트랩	트랩					1일차	2일차			93
	혼성 트랩							◎		
	스키트	1일차	2일차							39
	더블트랩			◎						10
 10M 러닝타겟	10M 러닝타겟(정상)					◎				10
	10M 러닝타겟(혼합)						◎			9

◆ 엔트리 변경 및 불참통보 : 해당경기 1일전 12:00까지 기록실에 제출

◆ 장비복장검사 시간안내

▷ 매일오전 : 08:00 - 12:00, 13:30 - 15:00

7월 2일 : 13:00 - 16:00

◆ 공식훈련 : 7월 2일(월) 13:00부터 실시

세 부 일 정

10M 본선경기 일정

월 일	구분	시 간	부 분	인원	비 고
7월3일(화)	1조	09:00-10:15	남일반 공기소총	42	49-90
			여대부 공기소총	42	4-46
	2조	11:00-12:15	남대부 공기소총	63	11-73
	3조	13:00-14:15	여일반 공기소총	56	21-76
7월4일(수)	1조	09:00-10:15	남고부 공기권총	90	4-93
	2조	11:00-12:15	남고부 공기권총	64	4-67
			여고부 공기권총	20	71-90
	3조	13:00-14:15	여고부 공기권총	90	4-93
7월5일(목)	1조	09:00-10:15	남대부 공기권총	81	10-90
	2조	11:15-12:30	남일반 공기권총	60	5-64
			여고부 공기소총	20	71-90
	3조	13:30-14:45	여고부 공기소총	90	4-94
7월6일(금)	1조	09:00-09:50	혼성 공기권총	74	11-83
	2조	10:50-11:40	혼성 공기소총	84	21-67
7월7일(토)	1조	09:00-10:15	남고부 공기소총	80	11-90
	2조	11:15-12:30	남고부 공기소총	34	51-84
			여대부 공기권총	33	11-43
	3조	13:30-14:45	여일반 공기권총	63	11-73
7월8일(일)	1조	09:00-10:15	남중부 공기소총	82	6-87
	2조	11:00-12:15	여중부 공기소총	73	18-90
			남초부 공기소총	7	9-15
			여초부 공기소총	3	5-7
			남초부 공기권총	1	3
			남초부 양손파지	1	2
7월9일(월)	1조	09:00-10:15	남중부 공기권총	82	9-90
	2조	11:00-12:15	여중부 공기권총	74	11-84
	3조	13:15-14:05	혼성 장애인 공기소총복사SH1	25	11-59
		13:15-14:30	혼성 장애인 공기소총복사SH2	13	61-85
7월10일(화)	1조	09:00-10:15	남자 장애인 공기소총SH1	18	5-39
			여자 장애인 공기소총SH1	5	41-49
			혼성 장애인 공기소총SH2	11	51-71
	2조	11:15-12:30	남자 장애인 공기권총	45	11-55
			여자 장애인 공기권총	12	61-72

50M 본선경기 일정

월 일	구분	시 간	부 문	인 원	비 고
7월3일(화)	1조	09:00-10:30	남일반 50M권총	35	2-36
			남대부 50M권총	40	38-79
	2조	11:30-13:00	남대부 50M권총	9	2-8
			남고부 50M권총	71	9-79
7월4일(수)	1조	09:00-11:45	남일반 소총3자세	27	4-30
			남대부 소총3자세	36	35-70
	2조	12:45-13:35	여일반 50M복사	38	4-41
			여대부 50M복사	34	44-77
7월5일(목)	1조	09:00-11:45	여일반 소총3자세	36	5-40
			여대부 소총3자세	29	42-70
	2조	12:45-13:35	남일반 50M복사	35	5-39
			남대부 50M복사	36	41-76
7월6일(금)					
7월7일(토)	1조	09:00-11:45	여고부 소총3자세	39	21-59
7월8일(일)	1조	09:00-11:45	남고부 소총3자세	50	11-60
	2조	12:45-13:35	여고부 50M복사	39	21-59
7월9일(월)	1조	09:00-09:50	남고부 50M복사	51	11-61
			남중부 50M복사	2	65-66

25M 본선경기 일정

월 일	구분	시 간		부 문	인원	비고
		완사	급사			
7월3일(화)	1조	09:00	11:00	여고부 25M권총	32	4개사대
	2조	10:00		여고부 25M권총	31	4개사대
7월4일(수)	1조	09:00	11:00	여일반 25M권총	40	5개사대
	2조	10:00		여일반 25M권총	8	5개사대
				여대부 25M권총	26	
7월5일(목)	1조	09:00	11:00	남고부 속사권총	10	5개사대
	2조	09:30		남고부 속사권총	10	5개사대
	3조	10:00		남고부 속사권총	8	4개사대
7월6일(금)						
7월7일(토)	1조	09:00	11:00	남일반 속사권총	10	5개사대
	2조	09:30		남일반 속사권총	7	5개사대
				남대부 속사권총	3	
	3조	10:00		남대부 속사권총	10	5개사대
	4조	10:30		남대부 속사권총	8	4개사대
7월8일(일)	1조	09:00	13:30	남일반 센타파이어권총	28	6개사대
				남일반 센타파이어권총	19	
	2조	10:00		남고부 25M권총	40	5개사대
	3조	11:00		남고부 25M권총	21	4개사대
				중등부 25M권총	9	
7월9일(월)	1조	09:00		남일반 스탠다드권총	30	5개사대
				남대부 스탠다드권총	10	
	2조	10:00		남대부 스탠다드권총	16	5개사대
				남고부 스탠다드권총	24	
	3조	11:00		남고부 스탠다드권총	35	5개사대

역대우승팀

세부종목	구 분	2013년	2014년	2015년	2016년	2017년	비고
공기소총	남중부	한 광 중	보 은 중	한 광 중	오 산 중	오 산 중	
	남고부	죽 변 고	한 광 고	경남체고	대전체고	대전체고	
	남대부	경 남 대	한국체대	한국체대	한국체대	한국체대	
	남일반	IBK기업은행	보은군청	경기도청	경기도청	경기도청	3연패
공기소총	여중부	상원여중	천안여중	여수여중	보은여중	울 량 중	
	여고부	울상여상	경기체고	경기체고	경북체고	울상여상	
	여대부	강 남 대	한국체대	충북보과대	한국체대	한국체대	
	여일반	청원군청	울진군청	화성시청	IBK기업은행	IBK기업은행	
50M 복사	남고부	서울체고	경기체고	한 광 고	경기체고	서울체고	
	남대부	경 남 대	한국체대	한국체대	한국체대	한국체대	
	남일반	상 무	상 무	IBK기업은행	상 무	상 무	
50M 3자세	남고부	인천체고	한 광 고	인천체고	서울체고	경기체고	
	남대부	한국체대	한국체대	한국체대	한국체대	한국체대	
	남일반	IBK기업은행	상 무	창원시청	창원시청	상 무	
50M 복사	여고부	압구정고	봉 림 고	봉 림 고	청주여고	경기체고	
	여대부	한국체대	한국체대	한국체대	강 남 대	한국체대	
	일반부	청원군청	우리은행	청주시청	상 무	상 무	
50M 3자세	여고부	압구정고	봉 림 고	서울체고	태 림 고	봉 림 고	
	여대부	한국체대	한국체대	한국체대	한국체대	한국체대	
	일반부	청원군청	IBK기업은행	청주시청	청주시청	IBK기업은행	
공기권총	남중부	북 대 중	광주체중	대전도마중	북 대 중	향 림 중	
	남고부	정 선 고	정 선 고	대전대신고	대전대신고	대전대신고	3연패
	남대부	전 주 대	경 남 대	동 명 대	한국체대	동 명 대	
	남일반	청원군청	K T	K T	K T	K T	
공기권총	여중부	대전도마중	남도여중	대전도마중	서산여중	서산여중	
	여고부	우 신 고	우 신 고	서울체고	충북체고	서울체고	
	여대부	한국체대	한국체대	충북보과대	한국체대	충북보과대	
	여일반	IBK기업은행	서산시청	IBK기업은행	울진군청	울진군청	
50M 권총	고등부	흥 덕 고	정 선 고	환 일 고	대전대신고	환 일 고	
	대학부	중 부 대	경 남 대	한국체대	한국체대	동 명 대	
	일반부	창원시청	K T	K T	K T	K T	
속사권총	고등부	환 일 고	환 일 고	환 일 고	환 일 고	환 일 고	
	대학부	경 남 대	상 명 대	상 명 대	한국체대	상 명 대	
	일반부	상 무	상 무	KB국민은행	KB국민은행	KB국민은행	3연패
스탠다드 권총	남고부	서울체고	환 일 고	환 일 고	서울체고	환 일 고	
	남대부	경 남 대	상 명 대	한국체대	상 명 대	상 명 대	
	일반부	서산시청	상 무	경북체육회	KB국민은행	KB국민은행	
센터파이어 권총	대학부	경 남 대	상 명 대	상 명 대	상 명 대	상 명 대	
	일반부	서산시청	상 무	상 무	KB국민은행	KB국민은행	
25M 권총	남중부	-	신 곡 중	-	-	영등포중	
	남고부	서울체고	환 일 고	서울체고	송 현 고	경기체고	
	여중부	창원여중	창원여중	-	언 남 중	-	
	여고부	예일여고	서울체고	경기체고	서울체고	부산영상예고	
	여대부	한국체대	한국체대	한국체대	한국체대	한국체대	
	여일반	서산시청	서울시청	IBK기업은행	IBK기업은행	부산시청	
트 랩	남일반	창원시청	울산북구청	제천시청	울산북구청	상 무	
스 키 트	남일반	울산북구청	울산북구청	상 무	울산북구청	울산북구청	
더블트랩	남일반	의정부시청	상 무	상 무	상 무	상 무	
10M R.T 정상	남일반	상 무	상 무	-	-	-	
10M R.T 혼합	남일반	상 무	상 무	-	-	-	

대회신기록

세부종목	부 별	단 체			개 인				비고
		기록	소 속	수립일	본선	성 명	소 속	수립일	
					결선	성 명	소 속	수립일	
공기소총 (남)	초등부	1134.0	양양초교	15. 4.	385.7	이진명	양양초교	16. 7.	의탁
					403.9	서동영	양양초교	16. 7.	
	중등부	1839.4	오 산 중	16. 7.	621.7	이주형	운 동 중	16. 7.	
	고등부	1869.8	대전체고	17. 6.	627.0	전찬희	대전체고	17. 6.	
					245.8	김경호	죽 변 고	17. 6.	
	대학부	1868.2	한국체대	17. 6.	626.2	신민기	한국체대	17. 6.	
					247.1	신민기	한국체대	17. 6.	
	일반부	1,874.8	경기도청	15. 4.	628.5	김상도	K T	15. 4.	
공기소총 (여)					247.8	송수주	창원시청	17. 6.	
	초등부				337.4	김가언	죽변초교	16. 7.	의탁
					397.0	이지곤	양양초교	16. 7.	
	중등부								
	고등부				248.3	유선화	보은정보고	17. 6.	
	대학부				245.9	권다영	세 한 대	17. 6.	
	일반부				248.2	이은서	IBK기업은행	17. 6.	
					599.7	백승우	환 일 중	14. 5.	
50M 소총복사 (남)	중등부				618.8	이재원	오 산 고	14. 5.	
	고등부	1839.2	서울체고	17. 6.	622.7	김현준	한국체대	14. 5.	
	대학부	1856.7	한국체대	14. 5.	625.7	유재진	IBK기업은행	14. 5.	
	일반부	1,868.9	상무	14. 5.					
50M 소총3자세 (남)	고등부	3,399	인천체고	15. 4.	1,151	오승훈	서울체고	16. 7.	
					445.6	홍지성	주 업 고	14. 5.	
	대학부	3,473	한국체대	15. 4.	1,166	김현준	한국체대	14. 5.	
					456.5	김현준	한국체대	14. 5.	
	일반부	3,493	창원시청	15. 4.	1,178	이현태	K T	15. 4.	
					454.7	남형진	정선군청	16. 7.	
50M 소총복사 (여)	중등부								
	고등부	1,838.7	봉 립 고	14. 5.	617.1	박다혜	청주여고	16. 7.	
	대학부	1842.5	한국체대	17. 6.	620.9	유서영	한국체대	15. 4.	
	일반부	1856.0	우리은행	14. 5.	622.2	공현아	부산시청	16. 7.	

세부종목	부 별	단 체			개 인				비고
		기록	소 속	수립일	본선 결선	성 명 성 명	소 속 소 속	수립일 수립일	
50M 소총3자세 (여)	고등부				451.9	김설아	봉림고	14. 5.	
	대학부				456.1	유서영	한국체대	16. 7.	
	일반부				454.5	김은혜	기업은행	14. 5.	
공기권총 (남)	초등부				358	박현서	절영초교	16. 7.	양손
					359	박현서	절영초교	17. 6.	
	중등부	1,707	소 양 중	09. 6.	575	최보람	광주체중	12. 7.	
	고등부	1,723	경남관광고	12. 7.	584	홍성훈	경기체고	08. 6.	
	대학부	1,729	경 남 대	14. 5.	584	박대훈	동 명 대	14. 5.	
	일반부	1,765	KT	14. 5.	592	진종오	K T	12. 7.	
공기권총 (여)	초등부				333	이민지	유석초교	14. 5.	
					364	김예슬	서산석림초교	15. 4.	
	중등부								
	고등부				239.2	조가은	충북체고	17. 6.	
	대학부				240.1	진미령	충북보과대	17. 6.	
	일반부				239.5	오민경	IBK기업은행	17. 6.	
50M 권총	남중부	1462	대 도 중	13. 7.	540	김기현	봉 림 중	09. 6.	
	고등부	1,642	정 선 고	14. 5.	560	박대훈	경남관광고	12. 7.	
	대학부	1,665	한국체대	08. 6.	575	박대훈	동명대	15. 4.	
	일반부	1,687	창원시청	12. 7.	572	진종오	K T	15. 4.	
속사권총	고등부	1,705	환 일 고	16. 7.	577	최용후	환 일 고	09. 6.	
					30	이재균	송현고	16. 7.	
	대학부	1,732	한국체대	16. 7.	583	최용후	경 남 대	12. 7.	
					29	김상기	청 주 대	17. 6.	
	일반부	1,752	KB국민은행	17. 6.	587	김준홍	KB국민은행	17. 6.	
스탠다드권총					38	김준홍	KB국민은행	15. 4.	
	고등부	1,686	서울체고	16. 7.	577	최용후	환 일 고	09. 6.	
	대학부	1,679	경 남 대	11. 5.	571	최용후	경 남 대	11. 5.	
	일반부	1,723	서산시청	10. 5.	578	장대규	충남체육회	08. 6.	

세부종목	부 별	단 체			개 인				비고
		기록	소 속	수립일	본선 결선	성 명 성 명	소 속 소 속	수립일 수립일	
센터파이어 권총	대학부	1,726	상 명 대	16. 6.	582	박정우	상 명 대	16. 7.	
	일반부	1,758	K T	09. 6.	589	장대규	서산시청	11. 5.	
25M 권총 (남)	남중부	1,624	언 남 중	10. 5.	559	윤서영	양 수 중	17. 6.	
	남고부	1723	송 현 고	16. 7.	585	최용후	환 일 고	09. 6.	
25M 권총 (여)	중등부	1,573	언 남 중	10. 5.	549	고경아	양 곡 중	08. 6.	
	고등부	1,707	경기체고	15. 4.	585	박혜수	예일여고	10. 5.	
					27	민정민	대전체고	17. 6.	
	대학부	1,732	한국체대	12. 7.	588	김지혜	한국체대	12. 7.	
					27	황현아	충북보과대	17. 6.	
	일반부	1,748	부산시청	12. 7.	592	김경애	대구남구청	11. 5.	
					31	김장미	우리은행	17. 6.	
트 랩 (남)	중등부				88	권지후	이 목 중	16. 7.	
	고등부				109	이재성	서울체고	09. 6.	
					33	권지후	계 명 고	17. 6.	
	대학부	303	중 앙 대	14. 5.	116	김덕훈	중 앙 대	13. 6.	
					33	서지수	중 앙 대	17. 6.	
	일반부	340	상 무	17. 6.	120	송남준	K T	09. 6.	
					47	김덕훈	상 무	17. 6.	
트 랩 (여)	고등부				32	장국희	서서울과학고	17. 6.	
	대학부				28	김하늘	단 국 대	17. 6.	
					40	엄소연	우리은행	17. 6.	
	일반부								
스 키 트 (남)					91	김민수	영 남 중	15. 4.	
	고등부				111	이왕현	경남관광고	13. 7.	
					44	김민수	달서공고	17. 6.	
	대학부				118	이규호	경 희 대	16. 7.	
					50	이왕현	경 남 대	17. 6.	
	일반부	356	울산북구청	14. 5.	123	황정수	울산북구청	13. 6.	
					55	이민웅	상 무	17. 6.	
스 키 트 (여)	고등부				42	안다겸	송탄제일고	17. 6.	
	대학부				32	김지연	한 중 대	17. 6.	
					50	황수영	부산시청	17. 6.	
	일반부								

세부종목	부 별	단 체			개 인				비고
		기록	소 속	수립일	본선	성 명	소 속	수립일	
					결선	성 명	소 속	수립일	
더블트랩 (남)	중등부								
	고등부				81	염승환	광 일 고	17. 6.	
	대학부				122	황성진	한국체대	13. 6.	
	일반부	355	상 무	16. 7.	137	신현우	수원시청	14. 5.	
더블트랩 (여)	중등부								
	고등부								
	대학부								
	일반부								
10M 러닝타겟 정상(남)	고등부				546	최재영	서라벌고	12. 7.	
	대학부				560	하광철	인 천 대	13. 6.	
	일반부	1,703	상 무	09. 6.	580	조세종	상 무	16. 7.	
10M 러닝타겟 정상(여)	고등부				362	이주현	서울체고	13. 6.	
	대학부				367	이주현	중 앙 대	14. 5.	
	일반부				372	이주현	서울일반	17. 6.	
10M 러닝타겟 혼합(남)	고등부				356	김현우	서 울 고	12. 7.	
	대학부				375	윤상연	경 남 대	16. 7.	
	일반부	1127	상 무	12. 7.	385	조세종	상 무	17. 6.	
10M 러닝타겟 혼합(여)	고등부				352	이주현	서울체고	13. 6.	
	대학부				347	이지원	경희대	14. 5.	
	일반부				369	이주현	서울일반	17. 6.	
장애인공기소총 (남)	장애부				627.5	박진호	청주시청	14. 5.	
장애인공기소총 (혼) SH 2	장애부				634.6	전영준	광주시청	16. 7.	
장애인공기소총 (여)	장애부				415.2	이윤리	전남일반	15. 4.	
장애인공기권총 (남)	장애부				576	이주희	강릉시청	11. 5.	
장애인공기권총 (여)	장애부				380	김연미	청주시청	16. 7.	
장애인공기총복사 (혼성)	장애부				636.0	심재용	인천남구청	14. 5.	
장애인공기총복 사 SH2(혼성)	장애부				636.7	박동안	경기일반	14. 5.	

참가현황

부별 참가선수현황

구분	남 초	남 중	남 고	남 대	남 일	남 장	남 계	여 초	여 중	여 고	여 대	여 일	여 장	여 계	혼 성	합 계
공 기 소 총	7	82	114	63	42	18	326	3	73	110	42	56	5	289	48	663
공 기 권 총	1	82	154	81	60	45	423	0	74	110	33	63	12	292	74	789
공기소총 SH2	0	0	0	0	0	11	11	0	0	0	0	0	0	0	0	11
공기소총복사SH1	0	0	0	0	0	25	25	0	0	0	0	0	0	0	0	25
공기소총복사SH2	0	0	0	0	0	13	13	0	0	0	0	0	0	0	0	13
공기권총 양손파지	1	0	0	0	0	0	1	0	0	0	0	0	0	0	0	1
소 계	9	164	268	144	102	112	799	3	147	220	75	119	17	581	122	1,502
50m 소총복사(남)	0	2	51	36	35	0	124	0	0	0	0	0	0	0	0	124
50m 소총3자세(남)	0	0	50	36	27	0	113	0	0	0	0	0	0	0	0	113
50m 소총복사(여)	0	0	0	0	0	0	0	0	0	39	34	38	0	111	0	111
50m 소총3자세(여)	0	0	0	0	0	0	0	0	0	39	29	36	0	104	0	104
소 계	0	2	101	72	62	0	237	0	0	78	63	74	0	215	0	452
50m 권 총	0	0	71	49	35	0	155	0	0	0	0	0	0	0	0	155
속 사 권 총	0	0	28	21	17	0	66	0	0	0	0	0	0	0	0	66
스탠다드권총	0	0	59	26	30	0	115	0	0	0	0	0	0	0	0	115
센터파이어권총	0	0	0	19	28	0	47	0	0	0	0	0	0	0	0	47
25m 권 총	0	5	61	0	0	0	66	0	4	63	26	48	0	141	0	207
소 계	0	5	219	115	110	0	449	0	4	63	26	48	0	141	0	590
트 랩	0	0	5	6	66	0	77	0	0	2	2	12	0	16	16	109
스 키 트	0	0	3	2	27	0	32	0	0	1	0	6	0	7	0	39
더블트랩	0	0	0	1	9	0	10	0	0	0	0	0	0	0	0	10
소 계	0	0	8	9	102	0	119	0	0	3	2	18	0	23	16	158
러닝타겟 정상	0	1	1	1	6	0	9	0	0	0	0	1	0	1	0	10
러닝타겟 혼합	0	0	1	1	6	0	8	0	0	0	0	1	0	1	0	9
소 계	0	1	2	2	12	0	17	0	0	0	0	2	0	2	0	19
합 계	9	172	598	342	388	112	1,621	3	151	364	166	261	17	962	0	2,721

부별참가팀현황

구분	남초	남중	남고	남대	남일	남장	남계	여초	여중	여고	여대	여일	여장	여계	합계
공 기 소 총	0	13	18	9	7	0	47	0	13	19	8	11	0	51	98
공 기 권 총	0	11	21	13	8	0	53	0	8	18	4	12	0	42	95
소 계	0	24	39	22	15	0	100	0	21	37	12	23	0	93	193
50m 소총복사(남)	0	0	8	6	6	0	20	0	0	0	0	0	0	0	20
50m 소총3자세(남)	0	0	8	6	4	0	18	0	0	0	0	0	0	0	18
50m 소총복사(여)	0	0	0	0	0	0	0	0	0	8	7	8	0	23	23
50m 소총3자세(여)	0	0	0	0	0	0	0	0	0	7	6	8	0	21	21
소 계	0	0	16	12	10	0	38	0	0	15	13	16	0	44	82
50m 권 총	0	0	0	13	8	8	29	0	0	0	0	0	0	0	29
속 사 권 총	0	0	3	3	4	0	10	0	0	0	0	0	0	0	10
스탠다드권총	0	0	8	4	6	0	18	0	0	0	0	0	0	0	18
센터파이어권총	0	0	0	4	7	0	11	0	0	0	0	0	0	0	11
25m 권 총	0	1	9	0	0	0	10	0	0	11	3	11	0	25	35
소 계	0	1	20	24	25	8	78	0	0	11	3	11	0	25	103
트 랩	0	0	0	1	5	0	6	0	0	0	0	0	0	0	6
스 키 트	0	0	0	0	2	0	2	0	0	0	0	0	0	0	2
더블트랩	0	0	0	0	1	0	1	0	0	0	0	0	0	0	1
소 계	0	0	0	1	8	0	9	0	0	0	0	0	0	0	9
합 계	0	25	88	54	58	0	225	0	21	63	28	50	0	162	387

※ 혼성종목 현황은 포함되지 않습니다.

시도별 참가선수현황

구분	서울	부산	대구	인천	광주	대전	울산	세종	경기	강원	충북	충남	전북	전남	경북	경남	제주	해외	합계
공 기 소 총	93	25	25	24	32	3	34	0	89	47	50	45	27	27	60	59	0	0	640
공 기 권 총	116	43	48	51	30	17	15	6	40	62	60	66	21	29	53	75	0	0	732
권총양손파지	1	0	0	0	0	0	0	0	0	0	0	0	0	0	0	0	0	0	1
소 계	210	68	73	75	62	20	49	6	129	109	110	111	48	56	113	134	0	0	1,373
50m 소총복사(남)	32	5	1	6	1	0	0	0	24	3	14	7	10	3	12	6	0	0	124
50m 소총3자세(남)	29	4	0	6	1	0	0	0	23	2	13	7	10	2	10	6	0	0	113
50m 소총복사(여)	22	6	0	5	5	2	1	0	29	1	17	7	3	1	3	9	0	0	111
50m 소총3자세(여)	22	5	0	5	4	2	1	0	32	0	13	7	3	1	3	6	0	0	104
소 계	105	20	1	22	11	4	2	0	108	6	57	28	26	7	28	27	0	0	452
50m 권 총	24	15	8	7	12	4	0	0	9	16	16	15	7	9	8	5	0	0	155
속 사 권 총	30	1	0	1	0	0	0	3	8	0	1	10	0	1	5	6	0	0	66
스탠다드권총	39	2	3	10	0	0	0	3	13	2	5	13	0	8	8	9	0	0	115
센터파이어권총	9	1	3	0	0	0	0	3	0	4	3	10	0	1	8	5	0	0	47
25m 권 총	58	2	11	26	7	2	0	4	14	10	19	13	5	14	3	19	0	0	207
소 계	160	21	25	44	19	6	0	13	44	32	44	61	12	33	32	44	0	0	590
트 랩	3	6	10	1	7	0	11	0	36	0	8	5	4	0	9	9	0	0	109
스 키 트	2	4	7	0	0	0	4	0	6	1	1	2	1	1	6	4	0	0	39
더블트랩	0	1	2	0	2	0	1	0	1	0	0	0	0	0	3	0	0	0	10
소 계	5	11	19	1	9	0	16	0	43	1	9	7	5	1	18	13	0	0	158
러닝타겟 정상	3	1	0	0	0	0	0	0	0	0	1	0	0	1	2	2	0	0	10
러닝타겟 혼합	2	1	0	0	0	0	0	0	0	0	1	0	0	1	2	2	0	0	9
소 계	5	2	0	0	0	0	0	0	0	0	2	0	0	2	4	4	0	0	19
합 계	485	122	118	142	101	30	67	19	324	148	222	207	91	99	195	222	0	0	2,592

※ 장애인 및 혼성 참가선수는 시도별 참가선수 현황 제외

시도별 총기현황

구분	서울	부산	대구	인천	광주	대전	울산	세종	경기	강원	충북	충남	전북	전남	경북	경남	제주	해외	합 계
공 기 소 총	93	25	25	24	32	3	34	0	89	47	50	45	27	27	60	59	0	0	640
공 기 권 총	117	43	48	51	30	17	15	5	40	62	60	66	21	29	53	75	0	0	732
화 약 소 총	54	11	1	11	7	2	1	0	56	4	31	14	13	4	15	15	0	0	239
50m 권 총	24	15	8	7	12	4	0	0	9	16	16	15	7	9	8	5	0	0	155
속 사 권 총	30	1	0	1	0	0	0	3	8	0	1	10	0	1	5	6	0	0	66
25m 권 총	68	4	14	27	7	2	0	7	16	12	24	26	5	15	11	26	0	0	264
센터파이어권총	9	1	3	0	0	0	0	3	0	4	3	10	0	1	8	5	0	0	47
클레이(트랩)	3	7	11	1	7	0	12	0	37	0	8	5	4	0	10	9	0	0	114
클레이(스키트)	2	4	7	0	0	0	4	0	6	1	1	2	1	1	6	4	0	0	39
러닝타겟 소총	3	1	0	0	0	0	0	0	0	0	1	0	0	1	2	2	0	0	10
합 계	403	112	117	122	95	28	66	18	261	146	195	193	78	88	178	206	0	0	2,306

※ 장애인 및 혼성 참가선수는 총기현황 제외

전자표적 소수점 반경 기준표

Score	10m Air Rifle	10Air Pistol 50m Rifle	25m& 50m Pistol Precisn	25mC Fire Pistol Precisn	300m Rifle	25m Rapid Fire Pistol	25mC Fire Pistol RF	Score
	MAX Radius up to mm	MAX Radius up to mm	MAX Radius up to mm	MAX Radius up to mm	MAX Radius up to mm	MAX Radius up to mm	MAX Radius up to mm	
10.9	0.25	0.80	2.78	2.9825	5.40	5.28	5.4825	10.9
10.8	0.50	1.60	5.56	5.9650	10.80	10.56	10.9650	10.8
10.7	0.75	2.40	8.34	8.9475	16.20	15.84	16.4475	10.7
10.6	1.00	3.20	11.12	11.9300	21.60	21.12	21.9300	10.6
10.5	1.25	4.00	13.90	14.9125	27.00	26.40	27.4125	10.5
10.4	1.50	4.80	16.68	17.8950	32.40	31.68	32.8950	10.4
10.3	1.75	5.60	19.46	20.8775	37.80	36.96	38.3775	10.3
10.2	2.00	6.40	22.24	23.8600	43.20	42.24	43.8600	10.2
10.1	2.25	7.20	25.02	26.8425	48.60	47.52	49.3425	10.1
10.0	2.50	8.00	27.80	29.8250	54.00	52.80	54.8250	10.0
			Change	Change	Change	Change	Change	
9.9	2.75	8.80	30.30	32.325	59.00	56.80	58.825	9.9
9.8	3.00	9.60	32.80	34.825	64.00	60.80	62.825	9.8
9.7	3.25	10.40	35.30	37.325	69.00	64.80	66.825	9.7
9.6	3.50	11.20	37.80	39.825	74.00	68.80	70.825	9.6
9.5	3.75	12.00	40.30	42.325	79.00	72.80	74.825	9.5
9.4	4.00	12.80	42.80	44.825	84.00	76.80	78.825	9.4
9.3	4.25	13.60	45.30	47.325	89.00	80.80	82.825	9.3
9.2	4.50	14.40	47.80	49.825	94.00	84.80	86.825	9.2
9.1	4.75	15.20	50.30	52.325	99.00	88.80	90.825	9.1
9.0	5.00	16.00	52.80	54.825	104.00	92.80	94.825	9.0
8.9	5.25	16.80	55.30	57.325	109.00	96.80	98.825	8.9
8.8	5.50	17.60	57.80	59.825	114.00	100.80	102.825	8.8
8.7	5.75	18.40	60.30	62.325	119.00	104.80	106.825	8.7
8.6	6.00	19.20	62.80	64.825	124.00	108.80	110.825	8.6
8.5	6.25	20.00	65.30	67.325	129.00	112.80	114.825	8.5
8.4	6.50	20.80	67.80	69.825	134.00	116.80	118.825	8.4
8.3	6.75	21.60	70.30	72.325	139.00	120.80	122.825	8.3
8.2	7.00	22.40	72.80	74.825	144.00	124.80	126.825	8.2
8.1	7.25	23.20	75.30	77.325	149.00	128.80	130.825	8.1
8.0	7.50	24.00	77.80	79.825	154.00	132.80	134.825	8.0
7.9	7.75	24.80	80.30	82.325	159.00	136.80	138.825	7.9
7.8	8.00	25.60	82.80	84.825	164.00	140.80	142.825	7.8
7.7	8.25	26.40	85.30	87.325	169.00	144.80	146.825	7.7
7.6	8.50	27.20	87.80	89.825	174.00	148.80	150.825	7.6
7.5	8.75	28.00	90.30	92.325	179.00	152.80	154.825	7.5
7.4	9.00	28.80	92.80	94.825	184.00	156.80	158.825	7.4
7.3	9.25	29.60	95.30	97.325	189.00	160.80	162.825	7.3
7.2	9.50	30.40	97.80	99.825	194.00	164.80	166.825	7.2
7.1	9.75	31.20	100.30	102.325	199.00	168.80	170.825	7.1
7.0	10.00	32.00	102.80	104.825	204.00	172.80	174.825	7.0
6.9	10.25	32.80	105.30	107.325	209.00	176.80	178.825	6.9
6.8	10.50	33.60	107.80	109.825	214.00	180.80	182.825	6.8
6.7	10.75	34.40	110.30	112.325	219.00	184.80	186.825	6.7
6.6	11.00	35.20	112.80	114.825	224.00	188.80	190.825	6.6
6.5	11.25	36.00	115.30	117.325	229.00	192.80	194.825	6.5
6.4	11.50	36.80	117.80	119.825	234.00	196.80	198.825	6.4
6.3	11.75	37.60	120.30	122.325	239.00	200.80	202.825	6.3
6.2	12.00	38.40	122.80	124.825	244.00	204.80	206.825	6.2

6.1	12.25	39.20	125.30	127.325	249.00	208.80	210.825	6.1
6.0	12.50	40.00	127.80	129.825	254.00	212.80	214.825	6.0
5.9	12.75	40.80	130.30	132.325	259.00	216.80	218.825	5.9
5.8	13.00	41.60	132.80	134.825	264.00	220.80	222.825	5.8
5.7	13.25	42.40	135.30	137.325	269.00	224.80	226.825	5.7
5.6	13.50	43.20	137.80	139.825	274.00	228.80	230.825	5.6
5.5	13.75	44.00	140.30	142.325	279.00	232.80	234.825	5.5
5.4	14.00	44.80	142.80	144.825	284.00	236.80	238.825	5.4
5.3	14.25	45.60	145.30	147.325	289.00	240.80	242.825	5.3
5.2	14.50	46.40	147.80	149.825	294.00	244.80	246.825	5.2
5.1	14.75	47.20	150.30	152.325	299.00	248.80	250.825	5.1
5.0	15.00	48.00	152.80	154.825	304.00	252.80	254.825	5.0
4.9	15.25	48.80	155.30	157.325	309.00			4.9
4.8	15.50	49.60	157.80	159.825	314.00			4.8
4.7	15.75	50.40	160.30	162.325	319.00			4.7
4.6	16.00	51.20	162.80	164.825	324.00			4.6
4.5	16.25	52.00	165.30	167.325	329.00			4.5
4.4	16.50	52.80	167.80	169.825	334.00			4.4
4.3	16.75	53.60	170.30	172.325	339.00			4.3
4.2	17.00	54.40	172.80	174.825	344.00			4.2
4.1	17.25	55.20	175.30	177.325	349.00			4.1
4.0	17.50	56.00	177.80	179.825	354.00			4.0
3.9	17.75	56.80	180.30	182.325	359.00			3.9
3.8	18.00	57.60	182.80	184.825	364.00			3.8
3.7	18.25	58.40	185.30	187.325	369.00			3.7
3.6	18.50	59.20	187.80	189.825	374.00			3.6
3.5	18.75	60.00	190.30	192.325	379.00			3.5
3.4	19.00	60.80	192.80	194.825	384.00			3.4
3.3	19.25	61.60	195.30	197.325	389.00			3.3
3.2	19.50	62.40	197.80	199.825	394.00			3.2
3.1	19.75	63.20	200.30	202.325	399.00			3.1
3.0	20.00	64.00	202.80	204.825	404.00			3.0
2.9	20.25	64.80	205.30	207.325	409.00			2.9
2.8	20.50	65.60	207.80	209.825	414.00			2.8
2.7	20.75	66.40	210.30	212.325	419.00			2.7
2.6	21.00	67.20	212.80	214.825	424.00			2.6
2.5	21.25	68.00	215.30	217.325	429.00			2.5
2.4	21.50	68.80	217.80	219.825	434.00			2.4
2.3	21.75	69.60	220.30	222.325	439.00			2.3
2.2	22.00	70.40	222.80	224.825	444.00			2.2
2.1	22.25	71.20	225.30	227.325	449.00			2.1
2.0	22.50	72.00	227.80	229.825	454.00			2.0
1.9	22.75	72.80	230.30	232.325	459.00			1.9
1.8	23.00	73.60	232.80	234.825	464.00			1.8
1.7	23.25	74.40	235.30	237.325	469.00			1.7
1.6	23.50	75.20	237.80	239.825	474.00			1.6
1.5	23.75	76.00	240.30	242.325	479.00			1.5
1.4	24.00	76.80	242.80	244.825	484.00			1.4
1.3	24.25	77.60	245.30	247.325	489.00			1.3
1.2	24.50	78.40	247.80	249.825	494.00			1.2
1.1	24.75	79.20	250.30	252.325	499.00			1.1
1.0	25.00	80.00	252.80	254.825	504.00			1.0

구분	사대번호	소 속	성 명	비 고
	2 - 15	경남대	유병욱	
	2 - 24	경남대	배주용	
단체	2 - 33	경남대	박준영	
단체	2 - 35	경남대	김현수	
	2 - 49	경남대	홍지성	
단체	2 - 50	경남대	배윤호	
	2 - 64	경남대	김재홍	
단체	2 - 69	경남대	조현욱	
	2 - 13	남부대	장성욱	
	2 - 51	남부대	조수현	
	2 - 60	단국대	김동재	
단체	2 - 22	동국대	손재형	
단체	2 - 28	동국대	유승희	
단체	2 - 38	동국대	한창희	
	2 - 58	동국대	최현규	
단체	2 - 68	동국대	남태윤	
	2 - 21	동명대	김지태	
단체	2 - 11	세한대	김성훈	
단체	2 - 27	세한대	배윤규	
단체	2 - 32	세한대	김우림	
	2 - 40	세한대	이승주	
	2 - 46	세한대	고병윤	
	2 - 52	세한대	김성호	
	2 - 62	세한대	박상진	
단체	2 - 72	세한대	김정호	
	2 - 14	우석대	김형진	
단체	2 - 23	우석대	공성빈	
	2 - 31	우석대	황재윤	
단체	2 - 41	우석대	박승춘	
	2 - 45	우석대	김관식	
단체	2 - 53	우석대	임주현	
단체	2 - 63	우석대	이재원	
	2 - 70	우석대	김지훈	
단체	2 - 18	유원대	이영훈	
	2 - 25	유원대	노주훈	
단체	2 - 43	유원대	김동희	
단체	2 - 56	유원대	정규원	
단체	2 - 73	유원대	정우식	
	2 - 16	인천대	신화수	
단체	2 - 34	인천대	이건국	
단체	2 - 47	인천대	유승석	
단체	2 - 57	인천대	송민호	
단체	2 - 61	인천대	김경수	
단체	2 - 17	전주대	김시온	
단체	2 - 42	전주대	공기욱	
단체	2 - 67	전주대	이상희	

구분	사대번호	소 속	성 명	비 고
단체	2 - 20	중부대	서종신	
단체	2 - 36	중부대	김창하	
단체	2 - 55	중부대	구진성	
단체	2 - 65	중부대	여명인	
	2 - 26	청주대	이규민	
	2 - 48	청주대	정준연	
단체	2 - 12	한국체대	신민기	
	2 - 19	한국체대	곽태오	
	2 - 29	한국체대	남궁호	
단체	2 - 30	한국체대	윤현	
	2 - 37	한국체대	장민우	
단체	2 - 39	한국체대	신홍준	
	2 - 44	한국체대	김연재	
	2 - 54	한국체대	이수종	
단체	2 - 59	한국체대	이승화	
	2 - 66	한국체대	김필립	
	2 - 71	한국체대	이재신	

구분	사대번호	소 속	성 명	비 고
	1 - 71	강원일반	이준현	
단체	1 - 57	경기도청	최창훈	
단체	1 - 67	경기도청	김대선	
단체	1 - 79	경기도청	추병길	
단체	1 - 86	경기도청	정지근	
	1 - 75	경기일반	김도윤	
단체	1 - 59	경북체육회	김용	
단체	1 - 74	경북체육회	김기원	
단체	1 - 80	경북체육회	최현철	
	1 - 65	경찰체육단	김현준	
	1 - 68	광주일반	홍헌재	
	1 - 88	광주일반	김준휘	
	1 - 62	담양군청	이민형	
단체	1 - 53	보은군청	김덕기	
단체	1 - 64	보은군청	박준혁	
단체	1 - 81	보은군청	김혜성	
단체	1 - 84	보은군청	조진우	
	1 - 51	부산시청	류재철	
	1 - 61	부산시체육회	전인환	
단체	1 - 52	상무	천민호	
	1 - 58	상무	권일구	
단체	1 - 76	상무	김태곤	
단체	1 - 82	상무	최영진	
단체	1 - 90	상무	이원규	
	1 - 72	서산시청	박성현	
	1 - 49	전남일반	김영재	
	1 - 56	전북체육회	이병철	
	1 - 66	전북체육회	이상경	
	1 - 78	전북체육회	이학현	
	1 - 89	전북체육회	강민창	
	1 - 60	정선군청	전제율	
	1 - 77	정선군청	남형진	
단체	1 - 55	창원시청	송수주	
단체	1 - 69	창원시청	정재승	
단체	1 - 83	창원시청	김다진	
	1 - 54	충남일반	남상현	
단체	1 - 63	IBK기업은행	문경태	
단체	1 - 73	IBK기업은행	모대성	
단체	1 - 87	IBK기업은행	유재진	
단체	1 - 50	KT	김상도	
단체	1 - 70	KT	김종현	
단체	1 - 85	KT	이현태	

구분	사대번호	소 속	성 명	비 고
단체	1 - 6	강남대	김주현	
단체	1 - 18	강남대	이아령	
단체	1 - 29	강남대	장유경	
단체	1 - 43	강남대	정민혜	
단체	1 - 13	경남대	천수영	
단체	1 - 27	경남대	주현지	
단체	1 - 39	경남대	최은정	
	1 - 24	경북전대	문은설	
단체	1 - 12	남부대	김원정	
단체	1 - 14	남부대	김선	
단체	1 - 28	남부대	박채윤	
단체	1 - 37	남부대	신지선	
	1 - 44	남부대	김현지	
단체	1 - 11	세한대	주소연	
	1 - 19	세한대	이승현	
단체	1 - 25	세한대	이정은	
단체	1 - 31	세한대	김다빈	
단체	1 - 46	세한대	권다영	
단체	1 - 10	우석대	조서현	
	1 - 16	우석대	여의진	
단체	1 - 20	우석대	김소희	
단체	1 - 33	우석대	박슬기	
	1 - 34	우석대	이나영	
단체	1 - 41	우석대	정다솜	
단체	1 - 8	유원대	박지혜	
단체	1 - 23	유원대	염다은	
단체	1 - 36	유원대	김가령	
단체	1 - 7	충북보과대	김윤영	
단체	1 - 15	충북보과대	강혜수	
단체	1 - 22	충북보과대	김재경	
	1 - 32	충북보과대	곽다영	
	1 - 38	충북보과대	김은강	
단체	1 - 45	충북보과대	박혜진	
단체	1 - 5	한국체대	박선민	
	1 - 9	한국체대	김형진	
단체	1 - 17	한국체대	전명진	
	1 - 21	한국체대	김노을	
단체	1 - 26	한국체대	오민정	
	1 - 30	한국체대	조형주	
	1 - 35	한국체대	박다혜	
단체	1 - 40	한국체대	김진영	
	1 - 42	한국체대	이성주	

구분	사대번호	소 속	성 명	비 고
	3 - 21	강원일반	정경숙	
	3 - 63	거창군청	심미혜	
단체	3 - 35	경기도청	김설아	
단체	3 - 52	경기도청	이서빈	
단체	3 - 60	경기도청	김보민	
단체	3 - 30	고성군청	이유리	
단체	3 - 38	고성군청	최서연	
단체	3 - 54	고성군청	목서현	
단체	3 - 75	고성군청	김혜인	
	3 - 48	광주일반	박시윤	
	3 - 29	부산시청	서수완	
단체	3 - 26	상무	음빛나	
단체	3 - 44	상무	배소희	
단체	3 - 73	상무	배상희	
단체	3 - 32	서산시청	김미소	
단체	3 - 40	서산시청	정미라	
단체	3 - 53	서산시청	고도원	
단체	3 - 65	서산시청	구수라	
	3 - 64	서울일반	김보슬	
단체	3 - 34	우리은행	이은서	
단체	3 - 41	우리은행	김용경	
단체	3 - 55	우리은행	송채원	
단체	3 - 74	우리은행	박해미	
단체	3 - 22	울산시청	정희령	
단체	3 - 36	울산시청	한수정	
단체	3 - 47	울산시청	서선화	
단체	3 - 68	울산시청	김계남	
단체	3 - 25	울진군청	김지연	
단체	3 - 42	울진군청	편아해	
단체	3 - 57	울진군청	신민옥	
단체	3 - 67	울진군청	김수경	
단체	3 - 27	인천남구청	안혜상	
단체	3 - 43	인천남구청	노보미	
단체	3 - 49	인천남구청	정은혜	
단체	3 - 58	인천남구청	심혜빈	
	3 - 70	인천남구청	김현주	
	3 - 56	전북일반	배슬기	
	3 - 33	전북체육회	김효선	
	3 - 71	창원시청	나윤경	
단체	3 - 24	청주시청	김진아	
	3 - 31	청주시청	한유림	
	3 - 46	청주시청	이지연	
단체	3 - 59	청주시청	조은영	
단체	3 - 62	청주시청	김수아	
단체	3 - 76	청주시청	유서영	
	3 - 23	화성시청	김수린	

구분	사대번호	소 속	성 명	비 고
단체	3 - 28	화성시청	전길혜	
	3 - 39	화성시청	김제희	
	3 - 45	화성시청	박소나	
단체	3 - 50	화성시청	이승연	
	3 - 61	화성시청	전유진	
단체	3 - 66	화성시청	이혜진	
단체	3 - 72	화성시청	윤단비	
단체	3 - 37	IBK기업은행	이계림	
단체	3 - 51	IBK기업은행	노윤아	
단체	3 - 69	IBK기업은행	김은혜	

구분	사대번호	소 속	성 명	비 고
단체	1 - 9	강사부고	박병규	
	1 - 43	강사부고	경원빈	
	1 - 64	강사부고	김선준	
단체	1 - 69	강사부고	이호선	
단체	2 - 4	강사부고	김태훈	
단체	2 - 26	강사부고	이재영	
	2 - 33	강사부고	한상균	
	2 - 67	강사부고	배옥성	
	1 - 93	건대부고	전유빈	
단체	1 - 37	경남관광고	예재관	
	2 - 54	경남관광고	남경돈	
단체	1 - 23	경남체고	도윤수	
단체	1 - 75	경남체고	김영식	
단체	2 - 9	경남체고	김정우	
단체	2 - 44	경남체고	정민준	
단체	1 - 18	광주체고	염지현	
단체	1 - 40	광주체고	김현일	
	1 - 45	광주체고	기민수	
	1 - 70	광주체고	박철현	
	1 - 74	광주체고	고도균	
단체	2 - 31	광주체고	조원준	
단체	2 - 40	광주체고	윤도훈	
단체	1 - 11	대구체고	최이현	
단체	1 - 87	대구체고	유건우	
단체	2 - 53	대구체고	우건현	
단체	1 - 7	대성고	김영준	
	1 - 33	대성고	장형준	
	1 - 51	대성고	김현수	
단체	1 - 85	대성고	홍정원	
단체	2 - 8	대성고	류승우	
단체	2 - 25	대성고	최정환	
	2 - 43	대성고	조태현	
	2 - 60	대성고	권오준	
단체	1 - 26	대전대신고	백웅태	
단체	1 - 54	대전대신고	이원준	
	1 - 83	대전대신고	이성현	
	2 - 19	대전대신고	이진욱	
단체	2 - 34	대전대신고	성윤희	
단체	2 - 66	대전대신고	신옥철	
단체	1 - 19	문산고	이두형	
	2 - 47	문산고	권순호	
	1 - 17	부산체고	이태오	
	1 - 29	부산체고	김민준	
단체	1 - 41	부산체고	박주호	
단체	1 - 60	부산체고	최도준	
	1 - 73	부산체고	황호건	

구분	사대번호	소 속	성 명	비 고
단체	1 - 82	부산체고	김현욱	
	2 - 13	부산체고	이형진	
	2 - 24	부산체고	지승연	
단체	2 - 52	부산체고	김경민	
	1 - 42	서울고	김대선	
	2 - 12	서울고	정민구	
단체	2 - 50	서울고	이하용	
	1 - 34	서울체고	한승규	
	1 - 39	서울체고	이형주	
단체	1 - 81	서울체고	이상민	
단체	2 - 18	서울체고	이민호	
단체	2 - 29	서울체고	김준현	
	2 - 61	서울체고	김태성	
	1 - 12	송현고	이호연	
단체	1 - 30	송현고	최태규	
	1 - 44	송현고	안영준	
	1 - 50	송현고	김영웅	
단체	1 - 56	송현고	노지원	
단체	1 - 71	송현고	박진홍	
	1 - 92	송현고	김현용	
	2 - 14	송현고	조민혁	
단체	2 - 42	송현고	윤재연	
단체	2 - 64	송현고	양광석	
	1 - 22	스포츠과학고	조정호	
	1 - 90	스포츠과학고	이재환	
단체	2 - 6	스포츠과학고	서정봉	
단체	2 - 36	스포츠과학고	오성엽	
단체	2 - 55	스포츠과학고	정호연	
	1 - 21	안남고	박정이	
	1 - 38	안남고	정윤희	
단체	1 - 80	안남고	김성진	
단체	2 - 7	안남고	노수종	
단체	2 - 39	안남고	허태민	
단체	2 - 62	안남고	강병찬	
	1 - 8	영등포고	최석훈	
	1 - 58	영등포고	홍석진	
단체	1 - 88	영등포고	이주형	
	2 - 32	영등포고	김민우	
	2 - 41	영등포고	박도현	
단체	1 - 20	영진고	이상윤	
	1 - 35	영진고	임영성	
	1 - 62	영진고	박규현	
단체	1 - 79	영진고	곽재성	
	2 - 5	영진고	이승화	
	2 - 30	영진고	김근모	
단체	2 - 48	영진고	최정원	

구분	사대번호	소 속	성 명	비 고
	2 - 57	영진고	김준석	
	1 - 13	전남체고	김민준	
	1 - 24	전남체고	하경성	
단체	1 - 48	전남체고	노동천	
	1 - 52	전남체고	문혁	
	1 - 63	전남체고	나진웅	
단체	1 - 86	전남체고	정대성	
단체	2 - 10	전남체고	김준호	
	2 - 23	전남체고	조태인	
	2 - 27	전남체고	신재호	
	2 - 56	전남체고	이준웅	
단체	2 - 59	전남체고	김태경	
단체	1 - 28	전북체고	김종선	
단체	1 - 77	전북체고	박건희	
단체	2 - 17	전북체고	이웅원	
단체	2 - 65	전북체고	김초웅	
단체	1 - 10	정선고	김태권	
단체	1 - 72	정선고	유광진	
단체	2 - 22	정선고	김도엽	
	2 - 28	정선고	유경목	
단체	2 - 51	정선고	김영상	
	1 - 57	죽변고	김경원	
단체	1 - 6	청학공고	전민호	
단체	1 - 61	청학공고	김태원	
단체	2 - 38	청학공고	이윤건	
단체	1 - 5	충남체고	박준영	
	1 - 31	충남체고	박병택	
	1 - 47	충남체고	박종범	
	1 - 53	충남체고	황은총	
	1 - 67	충남체고	박민혁	
단체	1 - 84	충남체고	류경민	
	2 - 21	충남체고	안민혁	
단체	2 - 35	충남체고	임호진	
단체	2 - 63	충남체고	김동주	
단체	1 - 16	포항고	이재승	
단체	1 - 76	포항고	방예달	
단체	2 - 20	포항고	김민진	
단체	2 - 49	포항고	박재호	
단체	1 - 4	환일고	박건호	
	1 - 14	환일고	이제준	
	1 - 25	환일고	최정우	
	1 - 32	환일고	김윤수	
	1 - 46	환일고	이기범	
	1 - 49	환일고	엄재욱	
	1 - 59	환일고	백지윤	
	1 - 66	환일고	김민수	

구분	사대번호	소 속	성 명	비 고
단체	1 - 68	환일고	김민우	
	1 - 78	환일고	현동윤	
	1 - 89	환일고	임우진	
	2 - 11	환일고	전지수	
단체	2 - 16	환일고	윤서영	
	2 - 37	환일고	박종근	
	2 - 46	환일고	신지성	
	2 - 58	환일고	연경욱	
단체	1 - 15	흥덕고	이상학	
	1 - 27	흥덕고	홍찬민	
	1 - 36	흥덕고	최이헌	
	1 - 55	흥덕고	김건우	
단체	1 - 65	흥덕고	권구성	
단체	1 - 91	흥덕고	구자현	
단체	2 - 15	흥덕고	윤지원	
단체	2 - 45	흥덕고	임태욱	

구분	사대번호	소 속	성 명	비 고
단체	2 - 90	강원체고	최한솔	
단체	3 - 11	강원체고	김윤서	
단체	3 - 35	강원체고	장은지	
단체	3 - 67	강원체고	박선영	
	3 - 77	경남관광고	류다현	
단체	2 - 84	경남체고	추가은	
단체	3 - 16	경남체고	황다희	
	3 - 26	경남체고	김세은	
	3 - 44	경남체고	오정민	
단체	3 - 59	경남체고	장미련	
단체	3 - 92	경남체고	남다희	
단체	2 - 78	경덕여고	윤지수	
단체	3 - 10	경덕여고	배소연	
단체	3 - 22	경덕여고	박서현	
	3 - 32	경덕여고	차향기	
단체	3 - 41	경덕여고	심예림	
	3 - 51	경덕여고	유지원	
	3 - 70	경덕여고	김서현	
	3 - 74	경덕여고	이선영	
	3 - 85	경덕여고	민지윤	
	2 - 81	김해생과고	김지원	
단체	2 - 75	대구체고	송현지	
단체	3 - 27	대구체고	한수화	
단체	3 - 50	대구체고	류지수	
단체	3 - 83	대구체고	여효은	
	3 - 72	동백고	김혜란	
	3 - 18	동일여상	정예은	
단체	2 - 87	동지여고	이슬아	
단체	3 - 19	동지여고	박민영	
단체	3 - 34	동지여고	나연수	
단체	3 - 58	동지여고	채송화	
	3 - 84	동지여고	김현지	
	3 - 79	문산고	김민서	
단체	2 - 89	부산영상예고	최주영	
단체	3 - 7	부산영상예고	설희	
단체	3 - 43	부산영상예고	양소희	
단체	3 - 75	부산영상예고	김민선	
	2 - 86	북원여고	김은서	
	3 - 48	북원여고	양지온	
단체	2 - 76	서산여고	김어진	
단체	3 - 5	서산여고	조현미	
단체	3 - 64	서산여고	오정은	
단체	3 - 82	서산여고	이소은	
	3 - 54	서울공고	임예진	
단체	2 - 77	서울체고	김민영	
단체	3 - 14	서울체고	이주	

구분	사대번호	소 속	성 명	비 고
단체	3 - 30	서울체고	김나현	
	3 - 45	서울체고	유비나	
	3 - 76	서울체고	전민주	
단체	3 - 86	서울체고	백지원	
	3 - 15	송현고	노유진	
단체	2 - 83	스포츠과학고	한수연	
단체	3 - 29	스포츠과학고	김경미	
단체	3 - 47	스포츠과학고	하민지	
단체	3 - 68	스포츠과학고	박주혜	
	3 - 87	스포츠과학고	정민주	
단체	3 - 9	영주여고	김미선	
단체	3 - 39	영주여고	김미서	
단체	3 - 66	영주여고	김효주	
단체	2 - 73	옥련여고	최지원	
단체	3 - 23	옥련여고	박세진	
단체	3 - 40	옥련여고	류빈	
단체	3 - 63	옥련여고	황수빈	
	3 - 93	옥련여고	이민영	
	3 - 13	울산여상	윤남경	
단체	2 - 72	원종고	김애진	
단체	3 - 4	원종고	김보경	
단체	3 - 36	원종고	변수현	
단체	3 - 49	원종고	유아영	
	3 - 61	원종고	김하연	
	3 - 89	원종고	이채선	
	3 - 6	유성여고	박수현	
	3 - 62	유성여고	심민정	
단체	2 - 71	인천예일고	김윤영	
단체	3 - 8	인천예일고	강서희	
단체	3 - 17	인천예일고	정소영	
단체	3 - 31	인천예일고	김은영	
	3 - 46	인천예일고	차현서	
	3 - 57	인천예일고	황유민	
	3 - 65	인천예일고	정수민	
	3 - 71	인천예일고	박서윤	
	3 - 88	인천예일고	박고경	
단체	2 - 88	전남체고	이수민	
단체	3 - 24	전남체고	이효선	
	3 - 42	전남체고	이서영	
단체	3 - 56	전남체고	오의령	
단체	3 - 91	전남체고	조수인	
단체	2 - 79	정선고	김영현	
	3 - 20	정선고	박보람	
단체	3 - 33	정선고	허혜윤	
단체	3 - 52	정선고	정아연	
단체	3 - 73	정선고	윤예진	

구분	사대번호	소 속	성 명	비 고
단체	2 - 80	중앙여고	신혜원	
단체	3 - 12	중앙여고	전수연	
	3 - 38	중앙여고	김바다	
단체	3 - 53	중앙여고	전해연	
	3 - 60	중앙여고	김민주	
단체	3 - 81	중앙여고	최의진	
단체	2 - 74	충남체고	김민지	
	3 - 21	충남체고	구지원	
	3 - 28	충남체고	이미현	
단체	3 - 55	충남체고	류연주	
단체	3 - 78	충남체고	이호정	
단체	3 - 90	충남체고	박하린	
	2 - 82	충북체고	김세연	
단체	2 - 85	충북체고	조가은	
	3 - 25	충북체고	김정안	
단체	3 - 37	충북체고	전지원	
단체	3 - 69	충북체고	한지선	
단체	3 - 80	충북체고	정시연	

구분	사대번호	소 속	성 명	비 고
	2 - 75	강원체고	남규리	
단체	3 - 11	강원체고	안수연	
단체	3 - 23	강원체고	이지민	
단체	3 - 48	강원체고	안설채	
	3 - 71	강원체고	이고은	
단체	3 - 92	강원체고	허제운	
	2 - 74	경기체고	정은주	
	2 - 79	경기체고	조영미	
	2 - 88	경기체고	이수림	
단체	3 - 13	경기체고	이슬비	
단체	3 - 18	경기체고	박민지	
	3 - 34	경기체고	유연지	
단체	3 - 46	경기체고	김지은	
	3 - 63	경기체고	김민선	
단체	3 - 76	경기체고	정수민	
	3 - 91	경기체고	정민경	
	2 - 87	경북체고	박진성	
단체	3 - 8	경북체고	김나희	
단체	3 - 29	경북체고	이희선	
단체	3 - 37	경북체고	오윤우	
	3 - 53	경북체고	박성아	
단체	3 - 59	경북체고	송민서	
	3 - 80	경북체고	안소영	
	3 - 94	경북체고	정연진	
단체	3 - 24	고성고	김눈솔	
단체	3 - 38	고성고	황설아	
단체	3 - 73	고성고	권유빈	
단체	3 - 12	광주체고	정예지	
단체	3 - 60	광주체고	김민	
단체	3 - 89	광주체고	오채영	
	2 - 78	대구체고	박은채	
	2 - 85	대구체고	이솔	
단체	3 - 15	대구체고	강가현	
단체	3 - 41	대구체고	윤예지	
단체	3 - 55	대구체고	권윤경	
단체	3 - 87	대구체고	한정희	
단체	3 - 7	보은정보고	류나영	
단체	3 - 58	보은정보고	유선화	
단체	3 - 68	보은정보고	권은지	
	2 - 82	봉림고	서연우	
단체	3 - 10	봉림고	강예솔	
단체	3 - 30	봉림고	정우진	
단체	3 - 52	봉림고	박희문	
단체	3 - 88	봉림고	천세영	
	2 - 84	부산체고	강한희	
단체	3 - 6	부산체고	안주연	

구분	사대번호	소 속	성 명	비 고
단체	3 - 26	부산체고	최보경	
	3 - 50	부산체고	허영경	
단체	3 - 66	부산체고	조소정	
단체	3 - 85	부산체고	김가은	
단체	3 - 25	서울체고	이현	
단체	3 - 31	서울체고	서지우	
단체	3 - 67	서울체고	정한결	
단체	3 - 83	서울체고	한가을	
단체	3 - 32	성남여고	김나은	
단체	3 - 61	성남여고	유은서	
단체	3 - 93	성남여고	황인영	
	2 - 77	압구정고	안혜윤	
	2 - 90	압구정고	임지수	
	3 - 42	압구정고	최민유	
	3 - 79	압구정고	정시윤	
	2 - 71	여수여고	박지민	
	2 - 86	여수여고	고가경	
단체	3 - 9	여수여고	공유진	
단체	3 - 39	여수여고	윤태희	
단체	3 - 45	여수여고	정지민	
단체	3 - 70	여수여고	임정현	
	3 - 77	여수여고	전보라	
	3 - 20	용남고	조단비	
	2 - 83	울산여상	모수정	
단체	3 - 22	울산여상	문영경	
단체	3 - 44	울산여상	금지현	
단체	3 - 57	울산여상	손민정	
단체	3 - 82	울산여상	황가람	
단체	3 - 27	유성여고	고다혜	
단체	3 - 40	유성여고	김민지	
단체	3 - 78	유성여고	홍혜민	
단체	3 - 21	전남여고	김다이	
단체	3 - 54	전남여고	이유정	
단체	3 - 72	전남여고	김다예	
단체	3 - 17	주엽고	최혜민	
단체	3 - 36	주엽고	강다연	
	3 - 47	주엽고	박세현	
단체	3 - 62	주엽고	노채현	
단체	3 - 84	주엽고	김은	
	2 - 72	죽변고	노혜진	
	2 - 80	죽변고	최연미	
	3 - 35	죽변고	안예의	
	3 - 51	죽변고	남새봄	
	3 - 86	죽변고	김수빈	
	2 - 76	천안여고	이정은	
단체	3 - 16	천안여고	김주연	

구분	사대번호	소 속	성 명	비 고
단체	3 - 28	천안여고	원다영	
단체	3 - 65	천안여고	한지원	
단체	3 - 74	천안여고	박예빈	
	2 - 73	청주여고	김지은	
	2 - 81	청주여고	임두리	
	2 - 89	청주여고	최민영	
단체	3 - 14	청주여고	김효빈	
단체	3 - 19	청주여고	이가빈	
단체	3 - 43	청주여고	신윤솔	
	3 - 49	청주여고	김현지	
	3 - 69	청주여고	강민지	
	3 - 75	청주여고	정은금	
단체	3 - 90	청주여고	임하나	
단체	3 - 5	태릉고	윤효영	
단체	3 - 33	태릉고	박지원	
	3 - 56	태릉고	이자민	
단체	3 - 64	태릉고	이소연	
단체	3 - 81	태릉고	이아영	

구분	사대번호	소 속	성 명	비 고
	1 - 11	강원대	김민성	
단체	1 - 23	강원대	황찬우	
단체	1 - 45	강원대	유현찬	
	1 - 59	강원대	조재윤	
단체	1 - 74	강원대	반광민	
단체	1 - 80	강원대	윤예준	
단체	1 - 14	경남대	김동주	
단체	1 - 21	경남대	성민제	
	1 - 34	경남대	박서우	
	1 - 38	경남대	강종오	
단체	1 - 47	경남대	황인성	
	1 - 57	경남대	전석진	
	1 - 68	경남대	이효연	
	1 - 77	경남대	성준석	
단체	1 - 81	경남대	김민수	
	1 - 90	경북과학대	박준영	
단체	1 - 24	경북전대	이재도	
단체	1 - 46	경북전대	김현수	
단체	1 - 51	경북전대	김주환	
단체	1 - 70	경북전대	김효령	
단체	1 - 15	남부대	이경민	
	1 - 28	남부대	임동준	
단체	1 - 48	남부대	권주완	
단체	1 - 62	남부대	이민섭	
단체	1 - 72	남부대	남상혁	
	1 - 83	남부대	최찬희	
단체	1 - 18	동국대	김광성	
단체	1 - 36	동국대	이재정	
단체	1 - 54	동국대	방재현	
단체	1 - 86	동국대	최석원	
	1 - 12	동명대	유민상	
	1 - 29	동명대	이원호	
단체	1 - 37	동명대	최승한	
단체	1 - 44	동명대	박대훈	
	1 - 55	동명대	채종원	
단체	1 - 64	동명대	정성원	
	1 - 75	동명대	장민	
단체	1 - 89	동명대	이한민	
단체	1 - 22	동신대	정수환	
단체	1 - 42	동신대	박창준	
단체	1 - 79	동신대	김동휘	
	1 - 67	부천대	이준광	
	1 - 60	상명대	이남효	
	1 - 25	세한대	이영준	
	1 - 63	세한대	차은희	
	1 - 85	용인대	신지홍	

구분	사대번호	소 속	성 명	비 고
단체	1 - 13	우석대	김현수	
단체	1 - 33	우석대	송영탁	
단체	1 - 52	우석대	민경원	
단체	1 - 73	우석대	김병욱	
	1 - 31	우송대	정채혁	
	1 - 39	유원대	신현진	
단체	1 - 10	인천대	송윤	
단체	1 - 56	인천대	박준혁	
단체	1 - 87	인천대	장원준	
단체	1 - 17	전주대	최인령	
	1 - 27	전주대	조상연	
단체	1 - 53	전주대	신정용	
단체	1 - 71	전주대	염진석	
단체	1 - 78	전주대	권혁민	
단체	1 - 19	충부대	박정호	
단체	1 - 35	충부대	김민중	
단체	1 - 50	충부대	이석범	
단체	1 - 88	충부대	배준수	
	1 - 41	중앙대	김태욱	
	1 - 65	중앙대	양윤호	
	1 - 20	청주대	김상기	
단체	1 - 32	청주대	류지우	
단체	1 - 43	청주대	오유빈	
단체	1 - 61	청주대	추동원	
단체	1 - 66	청주대	임동훈	
	1 - 84	청주대	권우성	
	1 - 16	한국체대	김우종	
단체	1 - 26	한국체대	배재범	
	1 - 30	한국체대	조영재	
	1 - 40	한국체대	백종빈	
	1 - 49	한국체대	이제윤	
	1 - 58	한국체대	서진성	
단체	1 - 69	한국체대	김병호	
단체	1 - 76	한국체대	최보람	
단체	1 - 82	한국체대	김모세	

구분	사대번호	소 속	성 명	비 고
단체	2 - 21	경기도청	이대명	
단체	2 - 29	경기도청	이동춘	
단체	2 - 47	경기도청	김의중	
	2 - 43	경기일반	김남규	
	2 - 10	경남일반	신광재	
	2 - 15	경남일반	이기상	
	2 - 23	경남일반	강창권	
	2 - 36	경남일반	홍성훈	
	2 - 44	경남일반	이현주	
	2 - 52	경남일반	박종옥	
	2 - 62	경남일반	윤종현	
	2 - 14	경북일반	신영우	
단체	2 - 6	경북체육회	박지수	
단체	2 - 30	경북체육회	심상보	
단체	2 - 51	경북체육회	이기섭	
	2 - 7	경찰체육단	장진혁	
	2 - 57	경찰체육단	최수열	
	2 - 27	광주일반	박재준	
	2 - 60	광주일반	정호영	
	2 - 13	노원구청	오창윤	
	2 - 28	노원구청	한대윤	
	2 - 50	노원구청	박태준	
단체	2 - 24	대구백화점	김태영	
단체	2 - 35	대구백화점	박병수	
단체	2 - 55	대구백화점	김용태	
	2 - 5	대구일반	이종용	
	2 - 33	대구일반	서순학	
	2 - 48	대구일반	강현욱	
	2 - 11	부산시체육회	이동준	
	2 - 45	부산일반	서원진	
단체	2 - 12	상무	김광모	
단체	2 - 34	상무	장하림	
단체	2 - 54	상무	고은석	
단체	2 - 18	서산시청	서덕원	
단체	2 - 31	서산시청	소승섭	
단체	2 - 40	서산시청	김영민	
단체	2 - 58	서산시청	이현용	
	2 - 19	서울일반	김죽남	
	2 - 41	서울일반	조동남	
	2 - 61	서울일반	박성판	
	2 - 22	인천일반	박우연	
	2 - 42	인천일반	유승우	
	2 - 16	전북일반	박종열	
	2 - 39	전북일반	지두호	
	2 - 49	전북일반	허정규	
단체	2 - 9	정선군청	이태곤	

구분	사대번호	소 속	성 명	비 고
단체	2 - 25	정선군청	강경탁	
단체	2 - 46	정선군청	이태환	
단체	2 - 59	정선군청	김장수	
	2 - 38	창원시청	김기현	
단체	2 - 8	청주시청	목진문	
단체	2 - 37	청주시청	김학기	
단체	2 - 53	청주시청	최영래	
	2 - 64	충남일반	가승현	
	2 - 20	충북일반	신길수	
	2 - 26	IBK기업은행	송종호	
	2 - 56	IBK기업은행	김영욱	
단체	2 - 17	KT	한승우	
단체	2 - 32	KT	진종오	
단체	2 - 63	KT	김청용	

구분	사대번호	소 속	성 명	비 고
단체	강원6	2 - 60	정선군청	전제율
단체	강원6	2 - 59	고성고	김눈솔
단체	강원7	2 - 48	치악고	우혁
단체	강원7	2 - 47	고성고	권유빈
단체	경기1	2 - 40	경기도청	추병길
단체	경기1	2 - 39	경기도청	김설아
단체	경기2	2 - 24	경기도청	정지근
단체	경기2	2 - 23	화성시청	윤단비
단체	경기3	2 - 58	경기도청	최창훈
단체	경기3	2 - 57	경기도청	김보민
단체	경기4	2 - 50	경기도청	김대선
단체	경기4	2 - 49	경기도청	이서빈
단체	경남6	2 - 26	경남대	박준영
단체	경남6	2 - 25	경남대	최은정
단체	경남7	2 - 56	창원시청	김다진
단체	경남7	2 - 55	경남대	주현지
단체	경남8	2 - 54	창원시청	정재승
단체	경남8	2 - 53	경남대	천수영
단체	경남9	2 - 44	창원시청	송수주
단체	경남9	2 - 43	창원시청	나윤경
단체	경북1	2 - 36	경북체육회	김기원
단체	경북1	2 - 35	울진군청	김수경
단체	경북2	2 - 62	경북체육회	김용
단체	경북2	2 - 61	울진군청	김지연
단체	경북3	2 - 22	동국대	한창희
단체	경북3	2 - 21	울진군청	신민옥
단체	경북4	2 - 42	동국대	유승희
단체	경북4	2 - 41	울진군청	편아해
단체	부산1	2 - 64	KT	김상도
단체	부산1	2 - 63	부산시청	서수완
단체	부산2	2 - 30	부산시청	류재철
단체	부산2	2 - 29	부산체고	김가은
단체	서울4	2 - 46	한국체대	신민기
단체	서울4	2 - 45	한국체대	박선민
단체	서울5	2 - 66	한국체대	신흥준
단체	서울5	2 - 65	한국체대	오민정
단체	서울6	2 - 32	한국체대	윤현
단체	서울6	2 - 31	한국체대	전명진
단체	울산1	2 - 28	울산상고	조일현
단체	울산1	2 - 27	울산시청	김계남
단체	울산2	2 - 38	울산상고	장재훈
단체	울산2	2 - 37	울산시청	정희령
단체	울산3	2 - 34	울산상고	임윤수
단체	울산3	2 - 33	울산시청	한수정
단체	충남6	2 - 68	서산시청	박성현
단체	충남6	2 - 67	서산시청	고도원

구분	사대번호	소 속	성 명	비 고
단체 총남7	2 - 52	경찰체육단	김현준	
단체 총남7	2 - 51	서산시청	정미라	

구분	사대번호	소 속	성 명	비 고
단체	강원1	1 - 82	정선군청	이태환
단체	강원1	1 - 81	동해시청	박현주
단체	강원2	1 - 62	정선군청	강경탁
단체	강원2	1 - 61	동해시청	정호연
단체	강원3	1 - 26	대성고	홍정원
단체	강원3	1 - 25	정선고	정아연
단체	강원4	1 - 34	강원대	황찬우
단체	강원4	1 - 33	동해시청	김경애
단체	강원5	1 - 84	정선고	김영상
단체	강원5	1 - 83	북원여고	김은서
단체	경남1	1 - 18	경남일반	이기상
단체	경남1	1 - 17	경남일반	안효정
단체	경남2	1 - 44	경남대	황인성
단체	경남2	1 - 43	경남체고	남다희
단체	경남3	1 - 60	경남대	김동주
단체	경남3	1 - 59	경남체고	장미련
단체	경남4	1 - 16	경남대	김민수
단체	경남4	1 - 15	경남체고	추가은
단체	경남5	1 - 78	창원시청	김기현
단체	경남5	1 - 77	창원시청	양한림
단체	경북5	1 - 14	상무	고은석
단체	경북5	1 - 13	상무	박현주
단체	경북6	1 - 80	상무	장하림
단체	경북6	1 - 79	울진군청	박예솔
단체	경북7	1 - 40	경북체육회	박지수
단체	경북7	1 - 39	울진군청	김병희
단체	경북8	1 - 24	경북체육회	심상보
단체	경북8	1 - 23	울진군청	황현아
단체	경북9	1 - 50	경북체육회	이기섭
단체	경북9	1 - 49	울진군청	김혜민
단체	광주1	1 - 58	남부대	이경민
단체	광주1	1 - 57	남부대	강주경
단체	대구2	1 - 48	대구백화점	김태영
단체	대구2	1 - 47	대구남구청	강소원
단체	대구3	1 - 54	대구일반	강현욱
단체	대구3	1 - 53	대구남구청	백규남
단체	대구4	1 - 42	대구백화점	박병수
단체	대구4	1 - 41	대구남구청	손영우
단체	대구5	1 - 66	대구백화점	김용태
단체	대구5	1 - 65	대구남구청	정혜련
단체	부산3	1 - 32	KT	김청용
단체	부산3	1 - 31	부산시청	황성은
단체	부산4	1 - 38	KT	한승우
단체	부산4	1 - 37	부산시청	정희지
단체	서울1	1 - 22	한국체대	김병호
단체	서울1	1 - 21	한국체대	서효정

구분	사대번호	소 속	성 명	비 고
단체	서울2	1 - 76	한국체대	최보람
단체	서울2	1 - 75	한국체대	김우리
단체	서울3	1 - 70	한국체대	김우중
단체	서울3	1 - 69	한국체대	황유리
단체	세종1	1 - 68	KB국민은행	김준홍
단체	세종1	1 - 67	KB국민은행	김준홍
단체	울산4	1 - 56	스포츠과학고	오성엽
단체	울산4	1 - 55	스포츠과학고	박주혜
단체	울산5	1 - 20	스포츠과학고	조정호
단체	울산5	1 - 19	스포츠과학고	한수연
단체	인천1	1 - 46	안남고	박정미
단체	인천1	1 - 45	인천남구청	김미정
단체	인천2	1 - 30	안남고	정윤희
단체	인천2	1 - 29	인천남구청	강은라
단체	인천3	1 - 36	안남고	허태민
단체	인천3	1 - 35	인천남구청	고다은
단체	인천4	1 - 52	안남고	노수중
단체	인천4	1 - 51	옥련여고	류빈
단체	충남1	1 - 64	서산시청	소승섭
단체	충남1	1 - 63	서산시청	유현영
단체	충남2	1 - 72	경찰체육단	장진혁
단체	충남2	1 - 71	충남체고	김민지
단체	충남3	1 - 12	충남체고	임호진
단체	충남3	1 - 11	충남체고	류연주
단체	충남4	1 - 74	충남체고	박준영
단체	충남4	1 - 73	충남체고	박하린
단체	충남5	1 - 28	충남체고	류경민
단체	충남5	1 - 27	충남체고	이호정

구분	사대번호	소 속	성 명	비 고
	1 - 27	거진정공고	김대선	
단체	1 - 38	거진정공고	이덕호	
단체	1 - 51	거진정공고	하태현	
	1 - 75	거진정공고	최승훈	
단체	1 - 78	거진정공고	김정현	
단체	2 - 77	거진정공고	장성환	
	1 - 17	건국사대부고	장태웅	
단체	1 - 12	경기체고	권협준	
	1 - 30	경기체고	백준혁	
단체	1 - 42	경기체고	이규진	
	1 - 47	경기체고	이용준	
	1 - 54	경기체고	이종환	
	1 - 64	경기체고	홍종필	
	1 - 79	경기체고	최정훈	
단체	1 - 83	경기체고	김진환	
단체	2 - 58	경기체고	표재웅	
	2 - 66	경기체고	강원우	
	2 - 73	경기체고	김건우	
	2 - 81	경기체고	심이수	
단체	1 - 25	경남체고	심주환	
단체	1 - 48	경남체고	김현우	
단체	1 - 81	경남체고	김진호	
단체	2 - 68	경남체고	박주현	
	1 - 31	경북체고	강소진	
	1 - 63	경북체고	김민석	
	1 - 72	경북체고	김은일	
	2 - 69	경북체고	방제훈	
	2 - 78	경북체고	양정환	
단체	1 - 26	광주체고	이동훈	
단체	1 - 62	광주체고	최동렬	
단체	1 - 67	광주체고	오준영	
단체	2 - 51	광주체고	윤보현	
단체	1 - 35	김해분성고	최성원	
단체	1 - 50	김해분성고	강준기	
단체	1 - 80	김해분성고	김경빈	
단체	2 - 59	김해분성고	김태훈	
단체	1 - 13	대구체고	김동국	
단체	1 - 34	대구체고	김승연	
	1 - 55	대구체고	김도연	
단체	1 - 76	대구체고	윤동규	
단체	2 - 67	대구체고	박수호	
단체	1 - 23	보은고	이수영	
단체	1 - 46	보은고	김나관	
단체	1 - 71	보은고	신현호	
단체	2 - 60	보은고	김지우	
	2 - 70	보은고	서민석	

구분	사대번호	소 속	성 명	비 고
	1 - 14	부산체고	신재형	
	1 - 49	부산체고	박환수	
	1 - 66	부산체고	김성욱	
	2 - 82	부산체고	천태민	
	1 - 29	서울고	김유환	
단체	1 - 33	서울고	오재민	
단체	1 - 56	서울고	이선민	
단체	1 - 84	서울고	이상록	
단체	2 - 54	서울고	최용석	
단체	1 - 32	서울체고	유강호	
단체	1 - 59	서울체고	김동후	
단체	1 - 89	서울체고	이기승	
단체	2 - 55	서울체고	송규동	
	1 - 21	오산고	박준형	
단체	1 - 43	오산고	강민혁	
단체	1 - 61	오산고	유민혁	
단체	1 - 85	오산고	류준희	
단체	2 - 62	오산고	황준영	
	2 - 76	오산고	김종혁	
단체	1 - 20	용남고	김종혁	
단체	1 - 36	용남고	김규현	
	1 - 60	용남고	김은철	
	1 - 65	용남고	정병윤	
단체	1 - 86	용남고	이준호	
단체	2 - 56	용남고	최현호	
	2 - 80	용남고	이정민	
단체	1 - 24	울산상고	장재훈	
단체	1 - 53	울산상고	정해찬	
단체	1 - 70	울산상고	임윤수	
단체	2 - 61	울산상고	조일현	
	2 - 74	인천체고	박하준	
단체	1 - 37	전북체고	김현빈	
단체	1 - 41	전북체고	차동현	
단체	1 - 77	전북체고	김현웅	
단체	2 - 65	전북체고	조경환	
	1 - 22	주성고	박종현	
단체	1 - 40	주성고	이주형	
	1 - 57	주성고	오세호	
단체	1 - 74	주성고	임성준	
단체	1 - 82	주성고	김진표	
단체	2 - 53	주성고	노호진	
	2 - 71	주성고	김지후	
	2 - 84	주성고	김승유	
단체	1 - 18	주엽고	천영민	
단체	1 - 58	주엽고	황세영	
단체	2 - 63	주엽고	성준학	

구분	사대번호	소 속	성 명	비 고
단체	1 - 19	죽변고	김용근	
단체	1 - 68	죽변고	황준식	
단체	2 - 83	죽변고	김경호	
단체	1 - 44	치악고	우혁	
단체	1 - 88	치악고	주형진	
단체	2 - 64	치악고	오태훈	
	1 - 16	태릉고	공형호	
	1 - 39	태릉고	하유수	
	1 - 69	태릉고	윤호진	
	1 - 87	태릉고	소용현	
	2 - 57	태릉고	안윤성	
	2 - 75	태릉고	이한수	
단체	1 - 15	한광고	윤여훈	
단체	1 - 28	한광고	주형빈	
	1 - 45	한광고	최정민	
	1 - 52	한광고	김민준	
	1 - 73	한광고	이상민	
단체	1 - 90	한광고	김대연	
단체	2 - 52	한광고	조은호	
	2 - 72	한광고	김주혁	
	1 - 11	환일고	안주영	
	2 - 79	환일고	나백철	

구분	사대번호	소 속	성 명	비 고
	2 - 19	경남대	양은정	
	2 - 22	경북전대	김재인	
	2 - 39	경북전대	강다솜	
	2 - 16	고구려대	김소영	
	2 - 14	남부대	정소영	
단체	2 - 15	남부대	김수현	
단체	2 - 21	남부대	김가을	
	2 - 27	남부대	송진영	
	2 - 31	남부대	이나현	
단체	2 - 35	남부대	곽나경	
단체	2 - 42	남부대	강주경	
	2 - 41	서울대	윤정현	
단체	2 - 13	세한대	박나래	
단체	2 - 23	세한대	남해지	
단체	2 - 30	세한대	박소정	
단체	2 - 37	세한대	김경인	
	2 - 26	우석대	김소정	
	2 - 32	유원대	임지현	
	2 - 40	중앙대	김소은	
	2 - 12	충북보과대	조민경	
단체	2 - 18	충북보과대	윤선정	
단체	2 - 25	충북보과대	오현정	
단체	2 - 33	충북보과대	심은지	
단체	2 - 36	충북보과대	백주영	
단체	2 - 11	한국체대	서효정	
	2 - 17	한국체대	서희애	
	2 - 20	한국체대	민정민	
단체	2 - 24	한국체대	김기도	
단체	2 - 28	한국체대	황유리	
	2 - 29	한국체대	박지은	
	2 - 34	한국체대	김은영	
	2 - 38	한국체대	박세영	
단체	2 - 43	한국체대	김우리	

구분	사대번호	소 속	성 명	비 고
	3 - 22	경기일반	인소연	
	3 - 38	경기일반	박아영	
	3 - 44	경기일반	나윤정	
	3 - 72	경기일반	정희정	
	3 - 18	경남일반	안효정	
	3 - 43	경남일반	김다운	
	3 - 71	경남일반	이수현	
단체	3 - 12	대구남구청	강소원	
단체	3 - 37	대구남구청	손영우	
단체	3 - 56	대구남구청	백규남	
단체	3 - 58	대구남구청	정혜련	
	3 - 20	동해시청	한정인	
단체	3 - 32	동해시청	홍승희	
단체	3 - 39	동해시청	박현주	
단체	3 - 57	동해시청	정호연	
단체	3 - 68	동해시청	김경애	
	3 - 52	보은군청	백정순	
	3 - 16	부산시청	황성은	
	3 - 69	부산시청	정희지	
단체	3 - 27	상무	박현주	
단체	3 - 41	상무	강규정	
단체	3 - 60	상무	장은자	
단체	3 - 11	서산시청	정지혜	
단체	3 - 36	서산시청	유현영	
단체	3 - 46	서산시청	장은지	
단체	3 - 70	서산시청	박지원	
단체	3 - 19	서울시청	김지혜	
단체	3 - 34	서울시청	김수연	
	3 - 47	서울시청	최금란	
단체	3 - 49	서울시청	김윤미	
단체	3 - 62	서울시청	김선아	
	3 - 14	서울일반	김영아	
	3 - 66	서울일반	김혜숙	
	3 - 13	신안군청	도신애	
단체	3 - 21	우리은행	진미령	
단체	3 - 29	우리은행	김희선	
단체	3 - 40	우리은행	김장미	
단체	3 - 67	우리은행	김정아	
단체	3 - 15	울진군청	김혜민	
단체	3 - 28	울진군청	박예솔	
단체	3 - 53	울진군청	황현아	
단체	3 - 64	울진군청	김병희	
단체	3 - 25	인천남구청	장지현	
단체	3 - 26	인천남구청	김미정	
단체	3 - 48	인천남구청	고다은	
단체	3 - 61	인천남구청	강은라	

구분	사대번호	소 속	성 명	비 고
단체	3 - 23	임실군청	정연세	
단체	3 - 35	임실군청	김예지	
단체	3 - 42	임실군청	박정희	
단체	3 - 59	임실군청	봉다예	
	3 - 65	전남일반	정지윤	
단체	3 - 31	창원시청	양한림	
단체	3 - 50	창원시청	김지나	
단체	3 - 55	창원시청	류민이	
단체	3 - 17	IBK기업은행	김보미	
단체	3 - 33	IBK기업은행	오민경	
	3 - 45	IBK기업은행	고은	
단체	3 - 54	IBK기업은행	한지영	
단체	3 - 73	IBK기업은행	곽정혜	
단체	3 - 24	KB국민은행	한유정	
단체	3 - 30	KB국민은행	이푸름	
단체	3 - 51	KB국민은행	김민정	
단체	3 - 63	KB국민은행	이정은	

구분	사대번호	소 속	성 명	비 고
	2 - 14	동일중앙초교	리홍경	
	2 - 15	부산옥천초교	제휘영	
	2 - 10	서울남천초교	박주호	
	2 - 13	서울한산초교	김준표	
	2 - 9	용남초교	윤석진	
	2 - 11	종곡초교	양지훈	
	2 - 12	죽변초교	박지승	

구분	사대번호	소 속	성 명	비 고
단체	1 - 19	거진중	김근우	
	1 - 27	거진중	이준호	
단체	1 - 35	거진중	이승호	
단체	1 - 53	거진중	이경민	
단체	1 - 69	거진중	노주성	
	1 - 85	거진중	김동현	
	1 - 79	경북체중	전은빈	
단체	1 - 11	광주체중	정승안	
단체	1 - 28	광주체중	황의혁	
단체	1 - 57	광주체중	장민석	
단체	1 - 68	광주체중	최대한	
	1 - 15	김해삼계중	임수현	
단체	1 - 18	김해삼계중	이경민	
단체	1 - 40	김해삼계중	김대현	
	1 - 44	김해삼계중	윤영빈	
단체	1 - 63	김해삼계중	박지훈	
단체	1 - 74	김해삼계중	장승민	
	1 - 78	김해삼계중	채정민	
단체	1 - 16	남원주중	김남형	
단체	1 - 29	남원주중	허찬영	
단체	1 - 49	남원주중	김준엽	
단체	1 - 61	남원주중	홍석원	
	1 - 77	남원주중	강민수	
단체	1 - 13	동원중	오해철	
	1 - 22	동원중	김광모	
단체	1 - 32	동원중	김승현	
단체	1 - 51	동원중	김태경	
단체	1 - 56	동원중	이용호	
	1 - 64	동원중	김형원	
	1 - 84	동원중	이동윤	
단체	1 - 12	반송중	이정진	
단체	1 - 26	반송중	조원준	
단체	1 - 41	반송중	김창한	
	1 - 58	반송중	김창현	
단체	1 - 75	반송중	안종현	
	1 - 62	삼각산중	장소명	
단체	1 - 17	삼호중	배서준	
	1 - 31	삼호중	이경수	
	1 - 39	삼호중	김민준	
단체	1 - 46	삼호중	백승원	
단체	1 - 70	삼호중	여현서	
단체	1 - 73	삼호중	오수빈	
	1 - 54	샛별중	주단강	
	1 - 33	서광중	김정현	
	1 - 82	서광중	오준서	
	1 - 48	성원중	변상현	

구분	사대번호	소 속	성 명	비 고
	1 - 36	수유중	김태민	
	1 - 10	연산중	이부현	
	1 - 45	연산중	이대혁	
단체	1 - 23	외솔중	서진욱	
단체	1 - 38	외솔중	한승엽	
단체	1 - 66	외솔중	박준현	
단체	1 - 86	외솔중	이준영	
단체	1 - 6	용남중	유진우	
단체	1 - 60	용남중	김도현	
단체	1 - 83	용남중	안효종	
	1 - 42	운동중	이지석	
단체	1 - 14	인천중	신현준	
단체	1 - 20	인천중	김다원	
단체	1 - 37	인천중	김선강	
단체	1 - 55	인천중	서은재	
	1 - 71	인천중	제갈찬익	
	1 - 76	인천중	박태승	
	1 - 43	인천효성중	김지민	
단체	1 - 9	중평중	강지성	
	1 - 21	중평중	강준우	
	1 - 30	중평중	이현수	
단체	1 - 50	중평중	유태훈	
	1 - 59	중평중	조정현	
단체	1 - 72	중평중	정승우	
단체	1 - 87	중평중	김태호	
	1 - 25	천천중	신민서	
	1 - 65	천천중	서태원	
단체	1 - 8	청량중	손지원	
단체	1 - 47	청량중	최준표	
단체	1 - 80	청량중	박상욱	
단체	1 - 7	한광중	김대준	
	1 - 24	한광중	조승찬	
단체	1 - 34	한광중	방승호	
단체	1 - 52	한광중	김우진	
단체	1 - 67	한광중	장세찬	
	1 - 81	한광중	여현일	

구분	사대번호	소 속	성 명	비 고
	2 - 7	부구초교	권나영	
	2 - 5	손양초교	조민서	
	2 - 6	송포초교	김가빈	

구분	사대번호	소 속	성 명	비 고
	2 - 52	경북체중	김서현	
단체	2 - 23	고성중	권소영	
단체	2 - 47	고성중	이연우	
단체	2 - 72	고성중	황보현	
단체	2 - 90	고성중	김민주	
단체	2 - 18	광주체중	엄윤솔	
단체	2 - 41	광주체중	김선자	
	2 - 59	광주체중	김현	
단체	2 - 64	광주체중	김소현	
단체	2 - 80	광주체중	한수화	
	2 - 56	동원중	양화경	
	2 - 60	동원중	홍미희	
단체	2 - 25	매천중	권유정	
	2 - 37	매천중	서경진	
단체	2 - 49	매천중	구아린	
단체	2 - 62	매천중	이나영	
단체	2 - 78	매천중	이수연	
	2 - 75	미양중	김태희	
단체	2 - 22	반송여중	이솔지	
	2 - 31	반송여중	김세은	
	2 - 43	반송여중	최연수	
단체	2 - 55	반송여중	김보연	
단체	2 - 68	반송여중	김가람	
	2 - 73	반송여중	김소연	
단체	2 - 85	반송여중	강주현	
단체	2 - 29	북인천여중	정지원	
	2 - 40	북인천여중	이현	
단체	2 - 42	북인천여중	문경민	
단체	2 - 57	북인천여중	정다연	
단체	2 - 76	북인천여중	이보경	
	2 - 89	북인천여중	박정은	
단체	2 - 35	상원여중	최민서	
단체	2 - 54	상원여중	한다빈	
단체	2 - 63	상원여중	이예은	
단체	2 - 81	상원여중	박다은	
	2 - 21	서광중	김보경	
	2 - 33	서울체중	문수아	
단체	2 - 26	성원중	김미소	
단체	2 - 58	성원중	남유선	
단체	2 - 71	성원중	김민서	
단체	2 - 20	약사중	안예은	
단체	2 - 45	약사중	김시윤	
	2 - 51	약사중	박찬희	
단체	2 - 66	약사중	황채영	
단체	2 - 88	약사중	서미연	
단체	2 - 24	여수여중	김채린	

구분	사대번호	소 속	성 명	비 고
	2 - 46	여수여중	박수빈	
단체	2 - 50	여수여중	김은별	
단체	2 - 74	여수여중	오예랑	
단체	2 - 77	여수여중	윤수림	
단체	2 - 34	온양여중	손진주	
단체	2 - 44	온양여중	임은형	
단체	2 - 83	온양여중	이명진	
	2 - 28	용남중	최예린	
	2 - 82	용남중	송현아	
단체	2 - 19	정남중	서승희	
단체	2 - 38	정남중	김규나	
단체	2 - 67	정남중	안소민	
단체	2 - 86	정남중	최지선	
	2 - 27	죽변중	황가을	
단체	2 - 39	죽변중	박유경	
	2 - 48	죽변중	김수아	
단체	2 - 65	죽변중	전유진	
단체	2 - 69	죽변중	전유진	
단체	2 - 79	죽변중	박예림	
	2 - 87	중평중	이지수	
단체	2 - 36	천천중	전상현	
단체	2 - 61	천천중	박소영	
단체	2 - 70	천천중	이채영	
	2 - 30	청량중	박혜림	
	2 - 84	청량중	김태연	
	2 - 53	한수중	김지민	
	2 - 32	해성여중	권민아	

남자 초등부 공기권총

7월8일

구분	사대번호	소 속	성 명	비 고
	2 - 3	절영초교	박현서	

남자 초등부 공기권총 양손파지

7월8일

구분	사대번호	소 속	성 명	비 고
	2 - 2	서울세륜초교	장예준	

구분	사대번호	소 속	성 명	비 고
	1 - 82	가조중	이현욱	
	1 - 35	감만중	이상헌	
	1 - 79	감만중	김도혁	
단체	1 - 9	광주체중	김도훈	
단체	1 - 31	광주체중	이지훈	
	1 - 44	광주체중	천호준	
	1 - 56	광주체중	이재철	
단체	1 - 72	광주체중	오승원	
단체	1 - 85	광주체중	김건호	
	1 - 41	김해분성중	김동혁	
	1 - 62	꿈틀자유학교	한예람	
단체	1 - 13	남성중	윤해상	
단체	1 - 25	남성중	박민재	
단체	1 - 39	남성중	정세영	
	1 - 51	남성중	유하람	
	1 - 59	남성중	나성균	
단체	1 - 81	남성중	강교성	
	1 - 16	대구체중	백지성	
	1 - 84	대구체중	류규석	
단체	1 - 14	대전대신중	김태환	
	1 - 24	대전대신중	황제권	
단체	1 - 32	대전대신중	우희원	
단체	1 - 48	대전대신중	제갈성준	
	1 - 55	대전대신중	전재혁	
	1 - 68	대전대신중	이병렬	
	1 - 71	대전대신중	송준원	
단체	1 - 90	대전대신중	박찬호	
	1 - 12	북대중	김범수	
단체	1 - 29	북대중	고성수	
단체	1 - 46	북대중	윤승현	
	1 - 50	북대중	김건주	
단체	1 - 70	북대중	신재민	
단체	1 - 86	북대중	손지훈	
단체	1 - 15	봉림중	박민욱	
	1 - 22	봉림중	강규빈	
	1 - 36	봉림중	김성원	
단체	1 - 42	봉림중	고우영	
	1 - 49	봉림중	정한성	
	1 - 67	봉림중	송지윤	
단체	1 - 69	봉림중	정윤규	
단체	1 - 88	봉림중	정세환	
	1 - 28	서대구중	현석희	
	1 - 66	서대구중	손재홍	
	1 - 27	서울체중	이성빈	
	1 - 77	서울체중	이시우	
단체	1 - 19	선유중	박성준	

구분	사대번호	소 속	성 명	비 고
단체	1 - 30	선유중	채진호	
	1 - 40	선유중	오상훈	
	1 - 58	선유중	김평강	
	1 - 64	선유중	하지석	
	1 - 78	선유중	김도연	
단체	1 - 33	신명중	연동규	
	1 - 18	안남중	정찬혁	
	1 - 43	안남중	박광일	
	1 - 53	안남중	김정윤	
	1 - 80	안남중	김규민	
단체	1 - 17	양곡중	정승원	
	1 - 37	양곡중	정안용	
	1 - 57	양곡중	박대희	
	1 - 76	양곡중	강도균	
	1 - 23	언남중	손건우	
단체	1 - 34	언남중	홍정환	
단체	1 - 52	언남중	손상우	
단체	1 - 73	언남중	오유찬	
단체	1 - 83	언남중	이주신	
	1 - 60	영등포중	이승훈	
	1 - 10	용인성서중	박용훈	
	1 - 20	원주대성중	정지원	
	1 - 26	원주대성중	방서현	
단체	1 - 47	원주대성중	김준수	
단체	1 - 61	원주대성중	강재흠	
단체	1 - 89	원주대성중	박정석	
	1 - 63	전남체중	박민	
	1 - 21	중평중	김재민	
	1 - 38	중평중	김현수	
	1 - 54	중평중	김정원	
단체	1 - 75	중평중	오준석	
단체	1 - 11	천남중	김준수	
단체	1 - 45	천남중	전찬영	
단체	1 - 65	천남중	김태곤	
단체	1 - 87	천남중	김도윤	
단체	1 - 74	푸른솔중	이찬우	

구분	사대번호	소 속	성 명	비 고
단체	2 - 13	가야여중	원채은	
	2 - 24	가야여중	임지우	
	2 - 41	가야여중	배민주	
단체	2 - 47	가야여중	최현정	
단체	2 - 65	가야여중	김건화	
단체	2 - 69	가야여중	조윤진	
	2 - 21	감만중	진소윤	
	2 - 62	감만중	이영빈	
	2 - 79	강현중	민여진	
단체	2 - 12	관교여중	표채영	
단체	2 - 31	관교여중	방유나	
단체	2 - 37	관교여중	이은빈	
단체	2 - 46	관교여중	윤소윤	
	2 - 61	관교여중	하수민	
	2 - 83	관교여중	강예은	
	2 - 70	광명북중	정희지	
	2 - 44	남성중	손민정	
	2 - 73	남성중	백지은	
	2 - 74	대구체중	김주희	
단체	2 - 18	북대중	조연우	
단체	2 - 25	북대중	오연수	
	2 - 42	북대중	감서진	
단체	2 - 56	북대중	우태희	
단체	2 - 63	북대중	김효음	
	2 - 82	북대중	하나경	
	2 - 80	샛별중	박미연	
	2 - 64	서대구중	배채윤	
단체	2 - 11	서산여중	김예슬	
	2 - 19	서산여중	민시은	
단체	2 - 26	서산여중	한예은	
	2 - 29	서산여중	유현주	
단체	2 - 33	서산여중	김정은	
	2 - 39	서산여중	유선미	
	2 - 45	서산여중	차서현	
	2 - 49	서산여중	유수민	
	2 - 54	서산여중	김유은	
단체	2 - 57	서산여중	문혜연	
	2 - 60	서산여중	박주연	
	2 - 72	서산여중	김담희	
	2 - 76	서산여중	김가은	
	2 - 84	서산여중	김예진	
단체	2 - 28	서울체중	장하늘	
단체	2 - 48	서울체중	박은솔	
단체	2 - 58	서울체중	정시연	
	2 - 30	안남중	주예령	
	2 - 14	양곡중	박서연	

구분	사대번호	소 속	성 명	비 고
	2 - 78	양곡중	조예은	
	2 - 38	언남중	임서진	
	2 - 77	언남중	홍선영	
단체	2 - 23	영주여중	김나경	
단체	2 - 36	영주여중	권가은	
단체	2 - 43	영주여중	김예원	
	2 - 55	영주여중	박상주	
	2 - 66	영주여중	이혜빈	
	2 - 20	중평중	김연우	
	2 - 22	중평중	정지민	
	2 - 32	중평중	장예원	
단체	2 - 50	중평중	이윤서	
단체	2 - 51	중평중	황미경	
단체	2 - 71	중평중	강정원	
단체	2 - 75	중평중	박보빈	
단체	2 - 17	창원여중	이서영	
	2 - 27	창원여중	권수현	
단체	2 - 34	창원여중	김정란	
	2 - 40	창원여중	이유빈	
	2 - 52	창원여중	김효진	
단체	2 - 59	창원여중	김수빈	
	2 - 67	창원여중	임선민	
단체	2 - 81	창원여중	김나영	
	2 - 35	천남중	정예원	
	2 - 15	한광여중	조예진	
	2 - 16	해성여중	조윤경	
	2 - 53	해성여중	염솔빈	
	2 - 68	해원여중	김희지	

구분	사대번호	소 속	성 명	비 고
		강릉시청	주성철	
	0 - 0	강릉시청	심영집	
	0 - 0	경기도장애인체육회	이장호	
	0 - 0	경기일반	강두성	
	0 - 0	경기일반	김학선	
	0 - 0	경기일반	원재웅	
	0 - 0	경기일반	이화숙	
	0 - 0	경기일반	최해구	
	0 - 0	경남일반	김재주	
	0 - 0	경남일반	박수한	
	0 - 0	경남장애인체육회	박영준	
	0 - 0	경남장애인체육회	이성철	
	0 - 0	대구일반	김병기	
	0 - 0	대구일반	남재탁	
	0 - 0	부산장애인체육회	전진화	
	0 - 0	인천남구청	심재용	
	0 - 0	인천연수구청	강명순	
	0 - 0	인천일반	윤홍식	
	0 - 0	인천일반	차수천	
	0 - 0	전남일반	이윤리	
	0 - 0	청주시청	김문수	
	0 - 0	청주시청	박진호	
	0 - 0	충남일반	박흥순	
	0 - 0	충북일반	이경화	
	0 - 0	충북일반	이유정	

구분	사대번호	소 속	성 명	비 고
	0 - 0	강원일반	백승표	
	0 - 0	경기일반	박동안	
	0 - 0	경기일반	서원배	
	0 - 0	경기일반	여익현	
	0 - 0	경기일반	이명호	
	0 - 0	광주광역시청	김근수	
	0 - 0	광주광역시청	이지석	
	0 - 0	대전일반	전영준	
	0 - 0	인천일반	김문열	
	0 - 0	인천일반	박승우	
	0 - 0	인천일반	오홍진	
	0 - 0	충북일반	이경화	
	0 - 0	충북일반	이세혁	

구분	사대번호	소 속	성 명	비 고
	1 - 9	강릉시청	심영집	
	1 - 39	강릉시청	주성철	
	1 - 7	경기도장애인체육회	이장호	
	1 - 11	경기일반	원재웅	
	1 - 19	경기일반	김학선	
	1 - 27	경기일반	강두성	
	1 - 33	경기일반	최해구	
	1 - 23	경남일반	박수한	
	1 - 31	경남일반	김재주	
	1 - 13	경남장애인체육회	이성철	
	1 - 35	경남장애인체육회	박영준	
	1 - 29	대구일반	남재탁	
	1 - 17	부산장애인체육회	전진화	
	1 - 15	인천남구청	심재용	
	1 - 25	인천일반	송혜성	
	1 - 5	청주시청	김문수	
	1 - 37	청주시청	박진호	
	1 - 21	충남일반	박흥순	

구분	사대번호	소 속	성 명	비 고
	1 - 47	경기일반	이화숙	
	1 - 43	인천연수구청	강명순	
	1 - 45	전남일반	이윤리	
	1 - 41	충북일반	이유정	
	1 - 49	충북일반	양영주	

구분	사대번호	소 속	성 명	비 고
	2 - 49	강원일반	김성희	
	2 - 12	경기일반	최정용	
	2 - 28	경기일반	조정두	
	2 - 34	경기일반	박세균	
	2 - 43	경기일반	김중수	
	2 - 55	경기일반	김선홍	
	2 - 19	경남일반	이자우	
	2 - 26	경남일반	최락도	
	2 - 30	경남일반	옥치숙	
	2 - 39	경남일반	권영하	
	2 - 41	경남일반	원석희	
	2 - 54	경남일반	김종도	
	2 - 29	경남장애인체육회	서영균	
	2 - 52	경남장애인체육회	김영배	
	2 - 24	광주광역시청	김정남	
	2 - 36	광주광역시청	오세청	
	2 - 20	광주일반	김관욱	
	2 - 33	광주일반	명기홍	
	2 - 42	광주일반	임은빈	
	2 - 17	대구일반	이희정	
	2 - 23	대구일반	박진우	
	2 - 46	대구일반	안국성	
	2 - 50	대구일반	최진수	
	2 - 11	부산일반	권영만	
	2 - 25	부산일반	윤동경	
	2 - 47	부산일반	주준현	
	2 - 48	부산일반	곽정환	
	2 - 13	서울일반	박준희	
	2 - 27	서울일반	박진모	
	2 - 35	서울일반	최필영	
	2 - 53	서울일반	장재호	
	2 - 22	울산일반	김길용	
	2 - 38	울산일반	김영상	
	2 - 45	울산일반	윤성학	
	2 - 14	인천일반	황운	
	2 - 31	인천일반	황현하	
	2 - 44	인천일반	송재병	
	2 - 16	전남일반	장대수	
	2 - 18	전북일반	손주완	
	2 - 32	전북일반	장영철	
	2 - 40	전북일반	유영권	
	2 - 21	청주시청	박철	
	2 - 15	충북일반	장재훈	
	2 - 37	충북일반	김필태	
	2 - 51	충북일반	김영운	

구분	사대번호	소 속	성 명	비 고
	2 - 61	경남일반	김인경	
	2 - 66	경남장애인체육회	박명순	
	2 - 70	경남장애인체육회	문애경	
	2 - 63	광주일반	신연우	
	2 - 62	부산일반	배영이	
	2 - 69	부산일반	박소은	
	2 - 67	인천일반	이수영	
	2 - 64	전북일반	김성미	
	2 - 71	전북일반	한이순	
	2 - 72	청주시청	김연미	
	2 - 65	충남일반	안경희	
	2 - 68	충북일반	신광화	

구분	사대번호	소 속	성 명	비 고
	0 - 0	강원일반	백승표	
	0 - 0	경기일반	박동안	
	0 - 0	경기일반	여익현	
	0 - 0	경기일반	이명호	
	0 - 0	광주광역시청	김근수	
	0 - 0	광주광역시청	이지석	
	0 - 0	대전일반	전영준	
	0 - 0	인천일반	김문열	
	0 - 0	인천일반	박승우	
	0 - 0	인천일반	오홍진	
	0 - 0	충북일반	이세혁	

구분	사대번호	소 속	성 명	비 고
	2 - 78	건대부고	전유빈	
단체	2 - 13	광주체고	윤도훈	
단체	2 - 23	광주체고	고도균	
단체	2 - 33	광주체고	기민수	
단체	2 - 46	광주체고	조원준	
	2 - 60	광주체고	박철현	
	2 - 72	광주체고	염지현	
	2 - 69	대성고	홍정원	
단체	2 - 16	대전대신고	백웅태	
단체	2 - 43	대전대신고	성윤희	
단체	2 - 58	대전대신고	이성현	
단체	2 - 76	대전대신고	신옥철	
단체	2 - 20	부산체고	김민준	
단체	2 - 30	부산체고	최도준	
단체	2 - 57	부산체고	이태오	
단체	2 - 74	부산체고	이형진	
	2 - 12	서울체고	김준현	
단체	2 - 29	서울체고	이민호	
단체	2 - 44	서울체고	이형주	
단체	2 - 54	서울체고	이상민	
단체	2 - 64	서울체고	김태성	
단체	2 - 18	송현고	박진홍	
단체	2 - 27	송현고	조민혁	
단체	2 - 45	송현고	윤재연	
	2 - 55	송현고	양광석	
단체	2 - 79	송현고	최태규	
	2 - 19	안남고	김성진	
단체	2 - 28	안남고	허태민	
단체	2 - 40	안남고	노수종	
단체	2 - 62	안남고	정윤희	
단체	2 - 66	안남고	박정이	
단체	2 - 26	영등포고	김민우	
단체	2 - 35	영등포고	홍석진	
단체	2 - 75	영등포고	최석훈	
단체	2 - 15	영진고	박규현	
단체	2 - 31	영진고	임영성	
단체	2 - 50	영진고	이승화	
단체	2 - 71	영진고	최정원	
단체	2 - 9	전남체고	정대성	
	2 - 22	전남체고	김민준	
단체	2 - 25	전남체고	김준호	
	2 - 34	전남체고	조태인	
	2 - 42	전남체고	이준웅	
단체	2 - 52	전남체고	문혁	
단체	2 - 56	전남체고	김태경	
	2 - 65	전남체고	노동천	

구분	사대번호	소 속	성 명	비 고
	2 - 73	전남체고	신재호	
단체	2 - 14	정선고	유경목	
단체	2 - 32	정선고	유광진	
	2 - 48	정선고	김태권	
단체	2 - 61	정선고	김영상	
단체	2 - 68	정선고	김도엽	
	2 - 36	청학공고	전민호	
단체	2 - 17	충남체고	박준영	
단체	2 - 39	충남체고	류경민	
단체	2 - 53	충남체고	김동주	
단체	2 - 70	충남체고	임호진	
단체	2 - 10	환일고	박건호	
단체	2 - 21	환일고	임우진	
	2 - 37	환일고	이기범	
	2 - 47	환일고	박종근	
	2 - 51	환일고	엄재욱	
단체	2 - 63	환일고	윤서영	
단체	2 - 67	환일고	연경욱	
	2 - 11	흥덕고	이상학	
	2 - 24	흥덕고	홍찬민	
단체	2 - 38	흥덕고	윤지원	
단체	2 - 41	흥덕고	구자현	
단체	2 - 49	흥덕고	임태욱	
단체	2 - 59	흥덕고	권구성	
	2 - 77	흥덕고	김건우	

구분	사대번호	소 속	성 명	비 고
	1 - 42	강원대	조재윤	
단체	1 - 49	강원대	윤예준	
단체	1 - 56	강원대	김민성	
단체	1 - 65	강원대	황찬우	
단체	1 - 79	강원대	유현찬	
	2 - 7	강원대	반광민	
단체	1 - 44	경남대	김동주	
단체	1 - 51	경남대	황인성	
단체	1 - 62	경남대	김민수	
단체	1 - 70	경남대	성준석	
	1 - 73	경북과학대	박준영	
단체	1 - 41	남부대	권주완	
단체	1 - 50	남부대	남상혁	
단체	1 - 64	남부대	이경민	
단체	1 - 72	남부대	이민섭	
	1 - 71	동국대	방재현	
단체	1 - 38	동명대	정성원	
단체	1 - 46	동명대	장민	
	1 - 58	동명대	이한민	
	1 - 63	동명대	채종원	
단체	1 - 69	동명대	박대훈	
단체	1 - 78	동명대	최승한	
	2 - 3	동명대	유민상	
	2 - 8	동명대	이원호	
	2 - 4	유원대	신현진	
	1 - 61	인천대	박준혁	
	2 - 6	인천대	장원준	
단체	1 - 45	전주대	권혁민	
	1 - 47	전주대	최인령	
단체	1 - 55	전주대	염진석	
단체	1 - 66	전주대	신정용	
단체	1 - 75	전주대	조상연	
단체	1 - 39	충부대	박정호	
단체	1 - 57	충부대	이석범	
단체	1 - 59	충부대	김민중	
단체	1 - 76	충부대	배준수	
단체	1 - 43	청주대	권우성	
	1 - 53	청주대	류지우	
단체	1 - 54	청주대	추동원	
단체	1 - 68	청주대	임동훈	
단체	1 - 77	청주대	오유빈	
	2 - 5	청주대	김상기	
단체	1 - 40	한국체대	배재범	
	1 - 48	한국체대	김모세	
	1 - 52	한국체대	김병호	
단체	1 - 60	한국체대	조영재	

남자 대학부 50m 권총

7월3일

구분	사대번호	소 속	성 명	비 고
단체	1 - 67	한국체대	김우종	
단체	1 - 74	한국체대	최보람	
	2 - 2	한국체대	서진성	

남자 일반부 50m 권총

7월3일

구분	사대번호	소 속	성 명	비 고
단체	1 - 5	경기도청	이대명	
단체	1 - 18	경기도청	김의중	
단체	1 - 30	경기도청	이동춘	
단체	1 - 4	경북체육회	박지수	
단체	1 - 23	경북체육회	심상보	
단체	1 - 29	경북체육회	이기섭	
	1 - 8	경찰체육단	최수열	
	1 - 26	경찰체육단	장진혁	
	1 - 13	광주일반	정호영	
	1 - 34	광주일반	박재준	
단체	1 - 2	대구백화점	김용태	
단체	1 - 24	대구백화점	박병수	
단체	1 - 33	대구백화점	김태영	
	1 - 19	대구일반	강현욱	
단체	1 - 14	상무	고은석	
단체	1 - 16	상무	김광모	
단체	1 - 28	상무	장하림	
단체	1 - 3	서산시청	서덕원	
단체	1 - 17	서산시청	소승섭	
단체	1 - 25	서산시청	이현용	
단체	1 - 36	서산시청	김영민	
	1 - 10	전북일반	지두호	
	1 - 32	전북일반	박종열	
단체	1 - 6	정선군청	이태곤	
단체	1 - 20	정선군청	김장수	
단체	1 - 22	정선군청	이태환	
단체	1 - 35	정선군청	강경탁	
	1 - 7	창원시청	김기현	
단체	1 - 11	청주시청	김학기	
단체	1 - 21	청주시청	목진문	
단체	1 - 31	청주시청	최영래	
	1 - 12	IBK기업은행	김영욱	
단체	1 - 9	KT	진종오	
단체	1 - 15	KT	한승우	
단체	1 - 27	KT	김청용	

구분	사대번호	소 속	성 명	비 고
단체	1 - 38	경남대	배주용	
단체	1 - 59	경남대	유병욱	
단체	1 - 70	경남대	홍지성	
	1 - 39	단국대	김동재	
단체	1 - 42	동국대	손재형	
단체	1 - 52	동국대	최현규	
단체	1 - 67	동국대	한창희	
	1 - 45	세한대	이승주	
	1 - 55	세한대	박상진	
단체	1 - 35	우석대	임주현	
	1 - 41	우석대	김지훈	
단체	1 - 47	우석대	공성빈	
	1 - 51	우석대	박승춘	
단체	1 - 56	우석대	김형진	
	1 - 63	우석대	이재원	
	1 - 64	우석대	김관식	
단체	1 - 69	우석대	황재윤	
단체	1 - 43	유원대	정규원	
	1 - 49	유원대	정우식	
단체	1 - 53	유원대	노주훈	
단체	1 - 62	유원대	김동희	
단체	1 - 68	유원대	이영훈	
단체	1 - 40	인천대	김경수	
단체	1 - 46	인천대	신화수	
단체	1 - 57	인천대	이건국	
	1 - 60	인천대	유승석	
단체	1 - 65	인천대	송민호	
	1 - 37	전주대	이상희	
	1 - 44	청주대	정준연	
	1 - 54	청주대	이규민	
	1 - 36	한국체대	남궁호	
단체	1 - 48	한국체대	김연재	
단체	1 - 50	한국체대	곽태오	
	1 - 58	한국체대	오승훈	
단체	1 - 61	한국체대	이재신	
단체	1 - 66	한국체대	장민우	

구분	사대번호	소 속	성 명	비 고
단체	1 - 5	경기도청	추병길	
단체	1 - 9	경기도청	김대선	
단체	1 - 23	경기도청	최창훈	
단체	1 - 27	경기도청	정지근	
	1 - 13	경기일반	김도윤	
	1 - 7	경북체육회	김용	
	1 - 24	경북체육회	최현철	
	1 - 21	경찰체육단	김현준	
	1 - 30	광주일반	홍현재	
	1 - 11	보은군청	조진우	
	1 - 19	보은군청	김해성	
단체	1 - 4	상무	천민호	
	1 - 10	상무	권일구	
단체	1 - 15	상무	이원규	
단체	1 - 20	상무	김태곤	
단체	1 - 29	상무	최영전	
	1 - 26	전북체육회	이학현	
	1 - 14	정선군청	남형진	
	1 - 25	정선군청	전제울	
단체	1 - 6	창원시청	정재승	
단체	1 - 17	창원시청	김다진	
단체	1 - 28	창원시청	송수주	
	1 - 12	IBK기업은행	모대성	
	1 - 18	IBK기업은행	유재진	
단체	1 - 8	KT	이현태	
단체	1 - 16	KT	김상도	
단체	1 - 22	KT	김종현	

구분	사대번호	소 속	성 명	비 고
단체	2 - 47	강남대	이아령	
단체	2 - 56	강남대	정민혜	
단체	2 - 62	강남대	장유경	
단체	2 - 69	강남대	김주현	
단체	2 - 46	경남대	최은정	
단체	2 - 64	경남대	주현지	
단체	2 - 72	경남대	천수영	
단체	2 - 49	남부대	신지선	
단체	2 - 54	남부대	김현지	
단체	2 - 63	남부대	김선	
	2 - 75	남부대	김원정	
	2 - 57	세한대	주소연	
	2 - 77	용인대	박세연	
단체	2 - 52	우석대	여의진	
단체	2 - 60	우석대	정다솜	
단체	2 - 73	우석대	조서현	
단체	2 - 44	유원대	박지혜	
단체	2 - 58	유원대	김가령	
단체	2 - 76	유원대	염다은	
	2 - 65	중앙대	임가영	
단체	2 - 50	충북보과대	김윤영	
단체	2 - 53	충북보과대	박혜진	
단체	2 - 61	충북보과대	김은강	
	2 - 68	충북보과대	김재경	
단체	2 - 71	충북보과대	강혜수	
	2 - 45	한국체대	조형주	
	2 - 48	한국체대	김노을	
	2 - 51	한국체대	이성주	
단체	2 - 55	한국체대	박선민	
단체	2 - 59	한국체대	김형진	
	2 - 66	한국체대	김진영	
	2 - 67	한국체대	오민정	
단체	2 - 70	한국체대	박다혜	
단체	2 - 74	한국체대	전명진	

여자 일반부 50m 복사

7월4일

구분	사대번호	소 속	성 명	비 고
	2 - 37	강원일반	정경숙	
단체	2 - 14	경기도청	이서빈	
단체	2 - 17	경기도청	김보민	
단체	2 - 39	경기도청	김설아	
	2 - 21	광주일반	박시윤	
	2 - 16	부산일반	강선미	
단체	2 - 9	상무	음빛나	
단체	2 - 22	상무	배상희	
단체	2 - 31	상무	배소희	
단체	2 - 5	서산시청	고도원	
단체	2 - 15	서산시청	정미라	
단체	2 - 28	서산시청	구수라	
단체	2 - 36	서산시청	김미소	
단체	2 - 8	우리은행	박해미	
단체	2 - 20	우리은행	송채원	
단체	2 - 23	우리은행	이은서	
단체	2 - 35	우리은행	김용경	
	2 - 40	울산시청	서선화	
단체	2 - 6	인천남구청	정은혜	
단체	2 - 12	인천남구청	안혜상	
단체	2 - 24	인천남구청	김현주	
	2 - 32	인천남구청	노보미	
단체	2 - 38	인천남구청	심혜빈	
	2 - 19	창원시청	나윤경	
단체	2 - 4	청주시청	이지연	
단체	2 - 13	청주시청	김진아	
단체	2 - 27	청주시청	유서영	
단체	2 - 33	청주시청	한유림	
단체	2 - 7	화성시청	이혜진	
	2 - 10	화성시청	박소나	
	2 - 18	화성시청	전유진	
단체	2 - 25	화성시청	전길혜	
단체	2 - 29	화성시청	윤단비	
	2 - 34	화성시청	김수린	
단체	2 - 41	화성시청	김제희	
단체	2 - 11	IBK기업은행	이계림	
단체	2 - 26	IBK기업은행	김은혜	
단체	2 - 30	IBK기업은행	노윤아	

구분	사대번호	소 속	성 명	비 고
단체	2 - 43	경남대	유병욱	
단체	2 - 56	경남대	배주용	
단체	2 - 67	경남대	홍지성	
	2 - 71	단국대	김동재	
단체	2 - 47	동국대	한창희	
단체	2 - 62	동국대	손재형	
단체	2 - 72	동국대	최현규	
	2 - 55	세한대	이승주	
	2 - 59	세한대	박상진	
	2 - 45	우석대	김관식	
단체	2 - 48	우석대	황재윤	
	2 - 49	우석대	이재원	
	2 - 54	우석대	박승춘	
단체	2 - 58	우석대	임주현	
	2 - 66	우석대	김지훈	
단체	2 - 69	우석대	공성빈	
단체	2 - 73	우석대	김형진	
단체	2 - 41	유원대	노주훈	
	2 - 52	유원대	정규원	
단체	2 - 61	유원대	정우식	
단체	2 - 64	유원대	이영훈	
단체	2 - 74	유원대	김동희	
단체	2 - 42	인천대	유승석	
	2 - 51	인천대	신화수	
단체	2 - 60	인천대	송민호	
단체	2 - 68	인천대	김경수	
단체	2 - 76	인천대	이건국	
	2 - 75	전주대	이상희	
	2 - 46	청주대	정준연	
	2 - 57	청주대	이규민	
단체	2 - 44	한국체대	이재신	
	2 - 50	한국체대	오승훈	
단체	2 - 53	한국체대	남궁호	
단체	2 - 63	한국체대	장민우	
	2 - 65	한국체대	김연재	
단체	2 - 70	한국체대	곽태오	

남자 일반부 50m 복사

7월5일

구분	사대번호	소 속	성 명	비 고
단체	2 - 6	경기도청	정지근	
단체	2 - 23	경기도청	추병길	
단체	2 - 27	경기도청	김대선	
단체	2 - 35	경기도청	최창훈	
	2 - 31	경기일반	김도윤	
단체	2 - 15	경북체육회	김기원	
단체	2 - 20	경북체육회	김용	
단체	2 - 33	경북체육회	최현철	
	2 - 16	경찰체육단	김현준	
	2 - 14	광주일반	홍현재	
	2 - 5	대구일반	이성민	
	2 - 12	보은군청	김해성	
	2 - 25	보은군청	조진우	
	2 - 10	상무	김태곤	
단체	2 - 17	상무	이원규	
단체	2 - 19	상무	최영전	
단체	2 - 28	상무	김학만	
단체	2 - 36	상무	천민호	
	2 - 39	상무	권일구	
	2 - 37	서울일반	윤태수	
	2 - 24	전남일반	이춘희	
	2 - 38	전북체육회	이학현	
	2 - 9	정선군청	남형진	
	2 - 29	정선군청	전제울	
단체	2 - 8	창원시청	김다진	
단체	2 - 22	창원시청	송수주	
단체	2 - 30	창원시청	정재승	
	2 - 13	화성시청	남산호	
단체	2 - 11	IBK기업은행	채근배	
단체	2 - 18	IBK기업은행	모대성	
단체	2 - 34	IBK기업은행	유재진	
단체	2 - 7	KT	김종현	
단체	2 - 21	KT	이현태	
단체	2 - 32	KT	김상도	
	2 - 26	VEGA	박봉덕	

구분	사대번호	소 속	성 명	비 고
단체	1 - 43	강남대	장유경	
단체	1 - 49	강남대	김주현	
단체	1 - 58	강남대	이아령	
단체	1 - 65	강남대	정민혜	
단체	1 - 46	경남대	천수영	
단체	1 - 56	경남대	최은정	
단체	1 - 68	경남대	주현지	
단체	1 - 45	남부대	신지선	
단체	1 - 53	남부대	김선	
단체	1 - 61	남부대	박채윤	
	1 - 52	세한대	주소연	
	1 - 64	용인대	박세연	
단체	1 - 42	우석대	여의진	
단체	1 - 57	우석대	정다솜	
단체	1 - 66	우석대	조서현	
단체	1 - 48	유원대	염다은	
단체	1 - 55	유원대	김가령	
단체	1 - 62	유원대	박지혜	
	1 - 69	중앙대	임가영	
	1 - 70	충북보과대	김은강	
	1 - 44	한국체대	김진영	
	1 - 47	한국체대	김노을	
	1 - 50	한국체대	김형진	
단체	1 - 51	한국체대	이성주	
단체	1 - 54	한국체대	오민정	
	1 - 59	한국체대	조형주	
	1 - 60	한국체대	박다혜	
단체	1 - 63	한국체대	박선민	
단체	1 - 67	한국체대	전명진	

구분	사대번호	소 속	성 명	비 고
단체	1 - 5	경기도청	김설아	
단체	1 - 27	경기도청	김보민	
단체	1 - 31	경기도청	이서빈	
	1 - 9	광주일반	박시윤	
단체	1 - 6	상무	음빛나	
단체	1 - 26	상무	배상희	
단체	1 - 37	상무	배소희	
단체	1 - 15	서산시청	김미소	
단체	1 - 19	서산시청	고도원	
단체	1 - 30	서산시청	정미라	
단체	1 - 34	서산시청	구수라	
단체	1 - 11	우리은행	송채원	
단체	1 - 20	우리은행	박해미	
단체	1 - 25	우리은행	김용경	
단체	1 - 40	우리은행	이은서	
	1 - 12	울산시청	서선화	
단체	1 - 13	인천남구청	정은혜	
단체	1 - 18	인천남구청	김현주	
단체	1 - 24	인천남구청	심혜빈	
	1 - 33	인천남구청	노보미	
단체	1 - 39	인천남구청	안혜상	
	1 - 29	창원시청	나윤경	
단체	1 - 10	청주시청	김진아	
단체	1 - 17	청주시청	유서영	
단체	1 - 23	청주시청	이지연	
단체	1 - 38	청주시청	한유림	
단체	1 - 8	화성시청	이혜진	
단체	1 - 14	화성시청	김제희	
	1 - 16	화성시청	박소나	
	1 - 21	화성시청	전유진	
단체	1 - 28	화성시청	김수린	
	1 - 32	화성시청	윤단비	
단체	1 - 36	화성시청	전길혜	
단체	1 - 7	IBK기업은행	노윤아	
단체	1 - 22	IBK기업은행	이계림	
단체	1 - 35	IBK기업은행	김은혜	

구분	사대번호	소 속	성 명	비 고
단체	1 - 21	경기체고	정민경	
	1 - 25	경기체고	정수민	
	1 - 27	경기체고	조영미	
	1 - 36	경기체고	이수림	
	1 - 37	경기체고	정은주	
단체	1 - 40	경기체고	이슬비	
	1 - 46	경기체고	김민선	
	1 - 52	경기체고	박민지	
단체	1 - 57	경기체고	유연지	
단체	1 - 59	경기체고	김지은	
단체	1 - 28	봉림고	박희문	
	1 - 42	봉림고	강예솔	
	1 - 24	부산체고	최보경	
단체	1 - 34	부산체고	김가은	
단체	1 - 39	부산체고	조소정	
단체	1 - 50	부산체고	강한희	
단체	1 - 58	부산체고	허영경	
	1 - 41	서울체고	서지우	
	1 - 31	성남여고	황인영	
단체	1 - 44	성남여고	유은서	
단체	1 - 51	성남여고	김나은	
단체	1 - 29	압구정고	최민유	
단체	1 - 35	압구정고	안혜윤	
단체	1 - 48	압구정고	임지수	
단체	1 - 55	압구정고	정시윤	
단체	1 - 30	유성여고	홍혜민	
	1 - 53	유성여고	고다혜	
	1 - 23	주엽고	최혜민	
단체	1 - 38	주엽고	김은	
단체	1 - 47	주엽고	강다연	
단체	1 - 26	청주여고	최민영	
단체	1 - 33	청주여고	강민지	
단체	1 - 49	청주여고	임하나	
단체	1 - 56	청주여고	임두리	
단체	1 - 22	태릉고	이자민	
단체	1 - 32	태릉고	박지원	
단체	1 - 43	태릉고	윤효영	
	1 - 45	태릉고	이아영	
	1 - 54	태릉고	이소연	

구분	사대번호	소 속	성 명	비 고
	1 - 19	건국사대부고	장태웅	
	1 - 15	경기체고	최정훈	
	1 - 20	경기체고	강원우	
	1 - 22	경기체고	백준혁	
단체	1 - 26	경기체고	심이수	
단체	1 - 27	경기체고	권협준	
	1 - 35	경기체고	이규진	
단체	1 - 36	경기체고	홍종필	
단체	1 - 45	경기체고	표재웅	
	1 - 48	경기체고	이종환	
	1 - 50	경기체고	이용준	
	1 - 52	경기체고	김건우	
	1 - 59	경기체고	김진환	
	1 - 23	보은고	이수영	
	1 - 40	보은고	김나관	
	1 - 54	보은고	김지우	
	1 - 29	부산체고	김성욱	
단체	1 - 16	서울고	이상록	
단체	1 - 31	서울고	최용석	
단체	1 - 39	서울고	김유환	
단체	1 - 56	서울고	오재민	
단체	1 - 18	서울체고	유강호	
단체	1 - 38	서울체고	김동후	
단체	1 - 47	서울체고	송규동	
	1 - 17	오산고	류준희	
단체	1 - 24	오산고	강민혁	
단체	1 - 32	오산고	유민혁	
	1 - 43	오산고	박준형	
단체	1 - 49	오산고	황준영	
단체	1 - 60	오산고	김종혁	
	1 - 13	인천체고	박하준	
단체	1 - 12	주성고	오세호	
	1 - 21	주성고	임성준	
단체	1 - 30	주성고	김지후	
단체	1 - 41	주성고	김진표	
	1 - 46	주성고	박종현	
단체	1 - 55	주성고	노호진	
단체	1 - 25	주엽고	성준학	
단체	1 - 34	주엽고	천영민	
단체	1 - 57	주엽고	황세영	
	1 - 14	태릉고	윤호진	
단체	1 - 28	태릉고	소용현	
단체	1 - 42	태릉고	안윤성	
단체	1 - 44	태릉고	공형호	
단체	1 - 53	태릉고	강도현	
단체	1 - 11	한광고	김대연	

남자 고등부 50m 3자세

7월8일

구분	사대번호	소 속	성 명	비 고
단체	1 - 37	한광고	주형빈	
단체	1 - 51	한광고	윤여훈	
	1 - 33	환일고	나백철	
	1 - 58	환일고	안주영	

구분	사대번호	소 속	성 명	비 고
	2 - 22	경기체고	정민경	
단체	2 - 28	경기체고	정수민	
단체	2 - 35	경기체고	조영미	
	2 - 38	경기체고	정은주	
	2 - 45	경기체고	이슬비	
단체	2 - 54	경기체고	이수림	
단체	2 - 57	경기체고	김지은	
단체	2 - 25	봉림고	천세영	
	2 - 33	봉림고	서연우	
단체	2 - 42	봉림고	박희문	
단체	2 - 47	봉림고	정우진	
단체	2 - 59	봉림고	강예솔	
단체	2 - 24	부산체고	최보경	
	2 - 31	부산체고	허영경	
단체	2 - 44	부산체고	김가은	
단체	2 - 52	부산체고	조소정	
단체	2 - 58	부산체고	강한희	
	2 - 53	서울체고	서지우	
단체	2 - 26	성남여고	유은서	
단체	2 - 34	성남여고	김나은	
단체	2 - 48	성남여고	황인영	
단체	2 - 23	압구정고	임지수	
단체	2 - 36	압구정고	정시윤	
단체	2 - 43	압구정고	안혜윤	
단체	2 - 55	압구정고	최민유	
	2 - 32	유성여고	홍혜민	
	2 - 49	유성여고	고다혜	
단체	2 - 30	주엽고	최혜민	
단체	2 - 39	주엽고	강다연	
단체	2 - 51	주엽고	김은	
단체	2 - 27	청주여고	강민지	
단체	2 - 37	청주여고	최민영	
단체	2 - 41	청주여고	임하나	
단체	2 - 50	청주여고	임두리	
단체	2 - 21	태릉고	박지원	
단체	2 - 29	태릉고	윤효영	
단체	2 - 40	태릉고	이아영	
단체	2 - 46	태릉고	이소연	
	2 - 56	태릉고	이자민	

남자 중등부 50m 복사

7월9일

구분	사대번호	소 속	성 명	비 고
	1 - 65	금양중	정호영	
	1 - 66	수유중	김태민	

구분	사대번호	소 속	성 명	비 고
단체	1 - 13	거진정공고	하태현	
	1 - 53	건국사대부고	장태웅	
	1 - 11	경기체고	홍종필	
	1 - 14	경기체고	김진환	
	1 - 20	경기체고	이용준	
단체	1 - 25	경기체고	표재웅	
	1 - 26	경기체고	최정훈	
	1 - 32	경기체고	김건우	
	1 - 36	경기체고	권협준	
	1 - 39	경기체고	이규진	
단체	1 - 45	경기체고	이종환	
	1 - 48	경기체고	강원우	
단체	1 - 54	경기체고	심이수	
	1 - 57	경기체고	백준혁	
단체	1 - 18	보은고	김지우	
	1 - 38	보은고	이수영	
	1 - 46	보은고	김나관	
	1 - 61	부산체고	김성욱	
	1 - 12	서울고	최용석	
단체	1 - 29	서울고	오재민	
단체	1 - 40	서울고	김유환	
단체	1 - 59	서울고	이상록	
단체	1 - 22	서울체고	김동후	
단체	1 - 31	서울체고	유강호	
단체	1 - 47	서울체고	송규동	
단체	1 - 16	오산고	박준형	
	1 - 21	오산고	김종혁	
	1 - 30	오산고	류준희	
단체	1 - 37	오산고	황준영	
단체	1 - 43	오산고	강민혁	
단체	1 - 56	오산고	유민혁	
단체	1 - 55	인천체고	박하준	
	1 - 17	주성고	김진표	
	1 - 23	주성고	박종현	
단체	1 - 28	주성고	노호진	
단체	1 - 42	주성고	김지후	
단체	1 - 49	주성고	오세호	
단체	1 - 58	주성고	임성준	
	1 - 19	주엽고	천영민	
	1 - 35	주엽고	성준학	
단체	1 - 52	주엽고	황세영	
단체	1 - 15	태릉고	윤호진	
	1 - 27	태릉고	소용현	
	1 - 34	태릉고	강도현	
단체	1 - 50	태릉고	공형호	
단체	1 - 51	태릉고	안윤성	

남자 고등부 50m 복사

7월9일

구분	사대번호	소 속	성 명	비 고
단체	1 - 24	한광고	윤여훈	
단체	1 - 41	한광고	김대연	
단체	1 - 60	한광고	주형빈	
	1 - 33	환일고	나백철	
	1 - 44	환일고	안주영	

구분	사대번호	소 속	성 명	비 고
	1 - 39	경남관광고	류다현	
단체	1 - 27	경남체고	남다희	
단체	1 - 46	경남체고	오정민	
단체	2 - 14	경남체고	장미련	
단체	2 - 47	경남체고	추가은	
단체	1 - 12	경덕여고	배소연	
단체	1 - 26	경덕여고	민지윤	
	1 - 36	경덕여고	김서현	
단체	2 - 20	경덕여고	박서현	
	2 - 22	경덕여고	유지원	
단체	2 - 34	경덕여고	심예림	
	2 - 45	경덕여고	이선영	
	2 - 32	동일여상	정예은	
단체	1 - 22	서산여고	오정은	
단체	1 - 47	서산여고	김어진	
단체	2 - 49	서산여고	이소은	
	2 - 35	서울공고	임예진	
단체	1 - 14	서울체고	유비나	
	1 - 30	서울체고	백지원	
단체	1 - 44	서울체고	김민영	
단체	2 - 15	서울체고	이주	
단체	2 - 27	서울체고	김나현	
	2 - 36	서울체고	전민주	
	1 - 37	송현고	노유진	
단체	1 - 16	옥련여고	최지원	
단체	1 - 29	옥련여고	황수빈	
	1 - 49	옥련여고	이민영	
단체	2 - 21	옥련여고	류빈	
단체	2 - 31	옥련여고	박세진	
	1 - 11	유성여고	박수현	
	2 - 41	유성여고	심민정	
	1 - 17	인천예일고	김은영	
단체	1 - 25	인천예일고	정소영	
단체	1 - 35	인천예일고	강서희	
	1 - 42	인천예일고	황유민	
단체	2 - 24	인천예일고	김윤영	
단체	2 - 29	인천예일고	정수민	
	2 - 44	인천예일고	박고경	
단체	1 - 15	전남체고	이효선	
단체	1 - 41	전남체고	오의령	
단체	2 - 11	전남체고	조수인	
	2 - 30	전남체고	이서영	
단체	2 - 37	전남체고	이수민	
	1 - 20	정선고	허혜윤	
단체	1 - 31	정선고	윤예진	
단체	1 - 45	정선고	김영현	

구분	사대번호	소 속	성 명	비 고
단체	2 - 16	정선고	정아연	
단체	2 - 46	정선고	박보람	
단체	1 - 24	중앙여고	전수연	
단체	1 - 34	중앙여고	신혜원	
단체	2 - 19	중앙여고	최의진	
단체	2 - 42	중앙여고	전해연	
단체	1 - 21	충남체고	김민지	
단체	1 - 50	충남체고	이호정	
단체	2 - 12	충남체고	류연주	
단체	2 - 26	충남체고	박하린	
	2 - 39	충남체고	구지원	
단체	1 - 19	충북체고	한지선	
	1 - 32	충북체고	조가은	
단체	1 - 40	충북체고	김정안	
단체	2 - 17	충북체고	정시연	
단체	2 - 25	충북체고	전지원	
	2 - 40	충북체고	김세연	

구분	사대번호	소 속	성 명	비 고
단체	2 - 47	고구려대	김소영	
	2 - 24	남부대	송진영	
	2 - 26	남부대	김가을	
	2 - 32	남부대	강주경	
단체	2 - 37	남부대	곽나경	
단체	2 - 41	남부대	이나현	
단체	2 - 45	남부대	정소영	
	2 - 52	남부대	김수현	
	2 - 22	세한대	박나래	
	2 - 29	우석대	김소정	
	2 - 35	유원대	임지현	
	2 - 50	중앙대	김소은	
단체	2 - 25	충북보과대	오현정	
단체	2 - 30	충북보과대	조민경	
단체	2 - 39	충북보과대	심은지	
단체	2 - 44	충북보과대	백주영	
	2 - 49	충북보과대	윤선정	
	2 - 21	한국체대	서효정	
	2 - 27	한국체대	김기도	
	2 - 31	한국체대	민정민	
단체	2 - 34	한국체대	서희애	
단체	2 - 36	한국체대	박세영	
	2 - 40	한국체대	황유리	
	2 - 42	한국체대	김우리	
단체	2 - 46	한국체대	박지은	
단체	2 - 51	한국체대	김은영	

구분	사대번호	소 속	성 명	비 고
	1 - 19	경기일반	나윤정	
단체	1 - 22	대구남구청	백규남	
단체	1 - 30	대구남구청	강소원	
단체	1 - 59	대구남구청	손영우	
단체	2 - 12	대구남구청	정혜련	
단체	1 - 12	동해시청	홍승희	
	1 - 29	동해시청	한정인	
단체	1 - 42	동해시청	박현주	
단체	1 - 50	동해시청	정호연	
단체	2 - 16	동해시청	김경애	
	1 - 35	부산시청	정희지	
	1 - 54	부산시청	황성은	
단체	1 - 16	상무	강규정	
단체	1 - 27	상무	박현주	
단체	1 - 56	상무	장은자	
단체	1 - 26	서산시청	유현영	
단체	1 - 31	서산시청	장은지	
단체	1 - 55	서산시청	정지혜	
단체	2 - 11	서산시청	박지원	
단체	1 - 17	서울시청	김선아	
	1 - 24	서울시청	김수연	
단체	1 - 34	서울시청	김윤미	
단체	1 - 44	서울시청	최금란	
단체	1 - 51	서울시청	김지혜	
단체	1 - 11	우리은행	김희선	
단체	1 - 40	우리은행	김장미	
단체	1 - 57	우리은행	진미령	
단체	2 - 15	우리은행	김정아	
단체	1 - 14	인천남구청	고다은	
단체	1 - 32	인천남구청	장지현	
단체	1 - 47	인천남구청	강은라	
단체	2 - 20	인천남구청	김미정	
단체	1 - 21	임실군청	박정희	
단체	1 - 41	임실군청	정연세	
단체	1 - 46	임실군청	김예지	
단체	2 - 14	임실군청	봉다예	
단체	1 - 25	창원시청	양한림	
단체	1 - 37	창원시청	류민이	
단체	1 - 49	창원시청	김지나	
단체	1 - 15	IBK기업은행	고은	
	1 - 36	IBK기업은행	김보미	
단체	1 - 45	IBK기업은행	오민경	
단체	1 - 60	IBK기업은행	한지영	
단체	2 - 19	IBK기업은행	곽정혜	
단체	1 - 20	KB국민은행	김민정	
단체	1 - 39	KB국민은행	이정은	

여자 일반부 25m 권총

7월4일

구분	사대번호	소 속	성 명	비 고
단체	1 - 52	KB국민은행	한유정	
단체	2 - 17	KB국민은행	이푸름	

구분	사대번호	소 속	성 명	비 고
	2 - H	서울고	이하용	
	3 - I	서울고	정민구	
단체	1 - C	서울체고	김태성	
단체	1 - L	서울체고	김준현	
단체	2 - F	서울체고	이상민	
단체	2 - J	서울체고	한승규	
	1 - E	송현고	최태규	
단체	1 - G	송현고	박진홍	
단체	1 - I	송현고	윤재연	
단체	2 - G	송현고	노지원	
단체	2 - K	송현고	조민혁	
	3 - F	청학공고	이윤건	
	1 - D	환일고	김윤수	
	1 - F	환일고	연경욱	
단체	1 - H	환일고	신지성	
단체	1 - J	환일고	김민수	
	1 - K	환일고	백지윤	
	2 - C	환일고	이제준	
	2 - D	환일고	이기범	
단체	2 - E	환일고	최정우	
단체	2 - I	환일고	임우진	
	2 - L	환일고	박건호	
	3 - C	환일고	현동윤	
	3 - D	환일고	박중근	
	3 - E	환일고	윤서영	
	3 - G	환일고	전지수	
	3 - H	환일고	엄재욱	
	3 - J	환일고	김민우	

구분	사대번호	소 속	성 명	비 고
단체	3 - D	경남대	황금성	
단체	3 - F	경남대	박서우	
	3 - H	경남대	이효연	
	3 - L	경남대	전석진	
단체	4 - D	경남대	강종오	
단체	4 - H	경남대	성민제	
단체	3 - C	상명대	고진우	
	3 - K	상명대	이명준	
단체	4 - C	상명대	최진원	
단체	4 - G	상명대	윤진원	
단체	4 - I	상명대	이재균	
	2 - L	유원대	신현진	
	2 - J	인천대	박준혁	
	2 - K	충부대	김민중	
	3 - E	중앙대	김태욱	
	3 - I	중앙대	양윤호	
	3 - G	청주대	김상기	
단체	3 - J	한국체대	조영재	
단체	4 - E	한국체대	이사무엘	
단체	4 - F	한국체대	이건혁	
단체	4 - J	한국체대	백종빈	

구분	사대번호	소 속	성 명	비 고
	1 - G	경북체육회	강민수	
단체	1 - F	노원구청	박태준	
단체	1 - L	노원구청	오창윤	
단체	2 - D	노원구청	한대윤	
	2 - H	부산시청	이영훈	
단체	1 - H	상무	박준우	
단체	1 - I	상무	김진일	
단체	2 - C	상무	한상훈	
단체	2 - F	상무	박정우	
단체	1 - C	서산시청	김영민	
단체	1 - K	서산시청	이현용	
단체	2 - I	서산시청	홍성환	
	1 - E	전남일반	장대규	
	2 - G	IBK기업은행	송종호	
단체	1 - D	KB국민은행	김준홍	
단체	1 - J	KB국민은행	최용후	
단체	2 - E	KB국민은행	김대웅	

구분	사대번호	소 속	성 명	비 고
단체	1 - 51	경남대	황금성	
	1 - 55	경남대	이효연	
단체	1 - 59	경남대	전석진	
단체	2 - 14	경남대	성민제	
단체	2 - 19	경남대	강종오	
단체	1 - 46	상명대	이재균	
단체	1 - 52	상명대	이남효	
	1 - 56	상명대	이명준	
	1 - 60	상명대	윤진원	
단체	2 - 12	상명대	최진원	
단체	2 - 16	상명대	고진우	
	1 - 50	유원대	신현진	
단체	1 - 47	청주대	류지우	
단체	1 - 54	청주대	임동훈	
단체	2 - 17	청주대	김상기	
단체	1 - 49	한국체대	이사무엘	
단체	1 - 57	한국체대	이건혁	
단체	2 - 11	한국체대	조영재	
단체	2 - 15	한국체대	백종빈	

구분	사대번호	소 속	성 명	비 고
단체	1 - 15	경북체육회	이기섭	
단체	1 - 20	경북체육회	강민수	
단체	1 - 31	경북체육회	심상보	
단체	1 - 42	경북체육회	박지수	
단체	1 - 12	노원구청	오창윤	
단체	1 - 26	노원구청	한대윤	
단체	1 - 45	노원구청	박태준	
단체	1 - 19	대구백화점	김태영	
단체	1 - 24	대구백화점	박병수	
단체	1 - 41	대구백화점	김용태	
	1 - 35	부산시청	이영훈	
단체	1 - 16	상무	박정우	
단체	1 - 29	상무	한상훈	
단체	1 - 30	상무	박준우	
단체	1 - 44	상무	김진일	
단체	1 - 17	서산시청	김영민	
단체	1 - 27	서산시청	홍성환	
단체	1 - 40	서산시청	이현용	
	1 - 37	전남일반	장대규	
단체	1 - 11	정선군청	김장수	
단체	1 - 25	정선군청	이태환	
단체	1 - 34	정선군청	강경탁	
단체	1 - 36	정선군청	이태곤	
	1 - 22	IBK기업은행	송종호	
	1 - 32	IBK기업은행	김영욱	
단체	1 - 14	KB국민은행	김대웅	
단체	1 - 21	KB국민은행	김준홍	
단체	1 - 39	KB국민은행	최용후	

남자 중등부 25m 권총

7월8일

구분	사대번호	소 속	성 명	비 고
단체	3 - 49	봉림중	박민욱	
	3 - 52	봉림중	정윤규	
	3 - 47	선유중	박성준	
	3 - 50	선유중	김도연	
	3 - 51	선유중	하지석	

구분	사대번호	소 속	성 명	비 고
	2 - 24	경남관광고	예재관	
	2 - 45	경남관광고	남경돈	
단체	2 - 39	경남체고	도윤수	
단체	3 - 14	경남체고	김정우	
단체	3 - 30	경남체고	정민준	
단체	2 - 32	서울고	이하용	
단체	3 - 25	서울고	김대선	
단체	3 - 36	서울고	정민구	
단체	2 - 25	서울체고	김태성	
	2 - 42	서울체고	한승규	
	2 - 50	서울체고	이민호	
단체	3 - 11	서울체고	김준현	
단체	3 - 27	서울체고	이상민	
단체	3 - 37	서울체고	이형주	
	2 - 22	송현고	최태규	
	2 - 29	송현고	안영준	
단체	2 - 34	송현고	윤재연	
	2 - 41	송현고	김영웅	
	2 - 47	송현고	조민혁	
	2 - 54	송현고	이호연	
	2 - 59	송현고	양광석	
단체	3 - 16	송현고	노지원	
단체	3 - 35	송현고	김현용	
단체	3 - 44	송현고	박진홍	
	2 - 27	안남고	강병찬	
	2 - 55	안남고	노수중	
단체	3 - 12	안남고	박정이	
단체	3 - 22	안남고	허태민	
단체	3 - 34	안남고	정윤희	
단체	3 - 41	안남고	김성진	
단체	2 - 37	영등포고	최석훈	
	2 - 44	영등포고	이주형	
단체	3 - 15	영등포고	홍석진	
단체	3 - 29	영등포고	박도현	
단체	3 - 42	영등포고	김민우	
	2 - 20	전남체고	이준웅	
	2 - 35	전남체고	노동천	
	2 - 52	전남체고	김준호	
단체	3 - 19	전남체고	신재호	
단체	3 - 20	전남체고	김태경	
단체	3 - 31	전남체고	조태인	
단체	3 - 39	전남체고	문혁	
단체	3 - 21	청학공고	김태원	
단체	3 - 24	청학공고	전민호	
단체	3 - 45	청학공고	이윤건	
	2 - 21	환일고	신지성	

구분	사대번호	소 속	성 명	비 고
	2 - 26	환일고	박중근	
	2 - 30	환일고	이제준	
	2 - 31	환일고	박건호	
	2 - 36	환일고	엄재욱	
	2 - 40	환일고	김윤수	
	2 - 46	환일고	김민수	
	2 - 49	환일고	이기범	
	2 - 51	환일고	현동윤	
	2 - 56	환일고	전지수	
	2 - 57	환일고	백지윤	
	2 - 60	환일고	김민우	
단체	3 - 17	환일고	임우진	
단체	3 - 26	환일고	연경욱	
단체	3 - 32	환일고	윤서영	
단체	3 - 40	환일고	최정우	

여자 중등부 25m 권총

7월8일

구분	사대번호	소 속	성 명	비 고
	3 - 54	창원여중	김정란	
	3 - 55	창원여중	이서영	
	3 - 56	창원여중	김나영	
	3 - 57	창원여중	김수빈	

구분	사대번호	소 속	성 명	비 고
	2 - 42	경남관광고	남경돈	
	3 - 22	경남관광고	예재관	
	3 - 14	부산체고	이형진	
단체	2 - 47	서울고	정민구	
단체	3 - 34	서울고	김대선	
단체	3 - 49	서울고	이하용	
단체	2 - 34	서울체고	이민호	
	2 - 45	서울체고	한승규	
	2 - 59	서울체고	김태성	
단체	3 - 16	서울체고	이형주	
단체	3 - 39	서울체고	이상민	
단체	3 - 47	서울체고	김준현	
단체	2 - 37	송현고	박진홍	
	2 - 44	송현고	김영웅	
	2 - 55	송현고	최태규	
단체	3 - 17	송현고	조민혁	
	3 - 20	송현고	양광석	
단체	3 - 26	송현고	노지원	
	3 - 31	송현고	김현용	
	3 - 37	송현고	이호연	
단체	3 - 42	송현고	윤재연	
	3 - 51	송현고	안영준	
	2 - 40	안남고	강병찬	
단체	2 - 46	안남고	노수종	
	2 - 54	안남고	김성진	
단체	3 - 21	안남고	박정이	
단체	3 - 30	안남고	허태민	
단체	3 - 50	안남고	정윤희	
	2 - 35	영등포고	이주형	
단체	2 - 52	영등포고	최석훈	
단체	3 - 12	영등포고	김민우	
단체	3 - 32	영등포고	홍석진	
단체	3 - 46	영등포고	박도현	
	2 - 31	전남체고	이준웅	
	2 - 50	전남체고	노동천	
단체	2 - 60	전남체고	신재호	
	3 - 15	전남체고	김준호	
단체	3 - 25	전남체고	김태경	
단체	3 - 35	전남체고	문혁	
단체	3 - 52	전남체고	조태인	
단체	2 - 39	청학공고	전민호	
단체	3 - 29	청학공고	이윤건	
단체	3 - 44	청학공고	김태원	
	2 - 32	환일고	이제준	
	2 - 36	환일고	김윤수	
	2 - 41	환일고	엄재욱	

구분	사대번호	소 속	성 명	비 고
단체	2 - 49	환일고	윤서영	
	2 - 51	환일고	백지윤	
	2 - 56	환일고	전지수	
	2 - 57	환일고	현동윤	
	3 - 11	환일고	신지성	
	3 - 19	환일고	박중근	
	3 - 24	환일고	김민우	
단체	3 - 27	환일고	최정우	
	3 - 36	환일고	연경옥	
	3 - 40	환일고	김민수	
단체	3 - 41	환일고	임우진	
단체	3 - 45	환일고	이기범	
	3 - 54	환일고	박건호	

구분	사대번호	소 속	성 명	비 고
	1 - 50	경남대	박서우	
	1 - 54	경남대	강종오	
	1 - 57	경남대	김민수	
단체	2 - 12	경남대	성민제	
단체	2 - 15	경남대	황금성	
단체	2 - 20	경남대	이효연	
단체	2 - 27	경남대	전석진	
	1 - 52	상명대	이명준	
	1 - 60	상명대	최진원	
단체	2 - 14	상명대	이남효	
단체	2 - 17	상명대	이재균	
단체	2 - 21	상명대	고진우	
단체	2 - 29	상명대	윤진원	
	1 - 59	유원대	신현진	
	1 - 49	인천대	박준혁	
	1 - 55	인천대	송윤	
	1 - 56	충부대	김민중	
	1 - 51	중앙대	김태욱	
	2 - 25	중앙대	양윤호	
단체	2 - 16	청주대	김상기	
단체	2 - 24	청주대	임동훈	
단체	2 - 26	청주대	류지우	
단체	2 - 11	한국체대	백종빈	
단체	2 - 19	한국체대	조영재	
단체	2 - 22	한국체대	이건혁	
단체	2 - 30	한국체대	이사무엘	

구분	사대번호	소 속	성 명	비 고
단체	1 - 12	경북체육회	이기섭	
단체	1 - 25	경북체육회	심상보	
단체	1 - 36	경북체육회	강민수	
단체	1 - 47	경북체육회	박지수	
	1 - 44	경찰체육단	장진혁	
단체	1 - 11	노원구청	오창윤	
단체	1 - 31	노원구청	한대윤	
단체	1 - 37	노원구청	박태준	
단체	1 - 15	대구백화점	김태영	
단체	1 - 30	대구백화점	박병수	
단체	1 - 45	대구백화점	김용태	
	1 - 17	부산시청	이영훈	
단체	1 - 20	상무	한상훈	
단체	1 - 29	상무	박준우	
단체	1 - 34	상무	김진일	
단체	1 - 40	상무	박정우	
단체	1 - 19	서산시청	소승섭	
단체	1 - 26	서산시청	이현용	
단체	1 - 35	서산시청	홍성환	
단체	1 - 46	서산시청	김영민	
	1 - 24	전남일반	장대규	
	1 - 22	정선군청	이태곤	
	1 - 32	정선군청	김장수	
	1 - 21	청주시청	목진문	
	1 - 39	청주시청	최영래	
	1 - 16	IBK기업은행	송종호	
	1 - 42	IBK기업은행	김영욱	
단체	1 - 14	KB국민은행	김준홍	
단체	1 - 27	KB국민은행	김대웅	
단체	1 - 41	KB국민은행	최용후	

남자 대학부 더블트랩

7월5일

구분	사대번호	소 속	성 명	비 고
	1 - 2	조선대	염승환	

남자 일반부 더블트랩

7월5일

구분	사대번호	소 속	성 명	비 고
단체 단체 단체	2 - 3	경기일반	심홍덕	
	1 - 4	광주일반	김병준	
	2 - 5	대구시설공단	신현우	
	2 - 4	대구일반	김호동	
	1 - 1	상무	류한열	
	1 - 5	상무	서지수	
	2 - 1	상무	정윤균	
	1 - 3	울산북구청	황성진	
	2 - 2	KT	전홍재	

구분	사대번호	소 속	성 명	비 고
단체	경기5	경기일반	이승규	
단체	경기5	경기일반	임진영	
단체	경기6	경기일반	김장현	
단체	경기6	경기일반	이화진	
단체	경기7	경기일반	김상규	
단체	경기7	경기일반	배주은	
단체	경북10	상무	서지수	
단체	경북10	경북과학대	김보경	
단체	경북11	상무	류한열	
단체	경북11	경북일반	박예지	
단체	광주2	광주일반	이도현	
단체	광주2	조선대	염승환	
단체	대구1	대구일반	김건우	
단체	대구1	대구시설공단	손혜경	
단체	부산5	KT	송남준	
단체	부산5	KT	강지은	

남자 고등부 스킵트

7월3일 - 7월4일

구분	사대번호	소 속	성 명	비 고
		경기세원고	고근오	
		달서공고	김민수	
		용인흥덕고	변재성	

남자 대학부 스킵

7월3일 - 7월4일

구분	사대번호	소 속	성 명	비 고
		경남대	정주호	
		경희대	이규호	

남자 일반부 스키트

7월3일 - 7월4일

구분	사대번호	소 속	성 명	비 고
		강원일반	최용순	
		경기일반	석영강	
		경기일반	정성호	
		경북일반	정영진	
		대구일반	강영도	
		대구일반	김영해	
		대구일반	도인환	
		대구일반	신희영	
		대구일반	정재곤	
		부산시체육회	김병찬	
		부산일반	김하연	
단체		상무	이민웅	
단체		상무	장자용	
단체		상무	전찬식	
		서울일반	문해옥	
단체		울산북구청	강현석	
단체		울산북구청	박승석	
단체		울산북구청	조민기	
단체		울산북구청	황정수	
		전남일반	이준우	
		전북일반	김국환	
		창원시청	이동하	
		창원시청	조용성	
		충남체육회	이성규	
		충남체육회	이왕정	
		충북일반	김영남	
		KT	이종준	

여자 고등부 스킵트				7월3일 - 7월4일
구분	사대번호	소 속	성 명	비 고
	7 - 3	라운고	안다검	

여자 일반부 스키트

7월3일 - 7월4일

구분	사대번호	소 속	성 명	비 고
	8 - 3	경북일반	김연희	
	7 - 1	대구시설공단	손혜경	
	7 - 2	부산시청	황수영	
	8 - 2	상무	곽유현	
	7 - 4	서울일반	권소영	
	8 - 1	창원시청	김민지	

남자 고등부 트랩

7월7일 - 7월8일

구분	사대번호	소 속	성 명	비 고
	4 - 5	계명고	권지후	
	5 - 2	상동방송통신고	여재훈	
	6 - 4	수내고	박종하	
	13 - 5	신송고	김형우	
	5 - 4	주엽고	최수호	

남자 대학부 트랩

7월7일 - 7월8일

구분	사대번호	소 속	성 명	비 고
단체	3 - 6	경희대	위동현	
단체	6 - 1	경희대	김승구	
단체	12 - 1	경희대	김창민	
	12 - 6	조선대	염승환	
	13 - 1	한국방통대	박진영	
	13 - 4	한일장신대	오세용	

구분	사대번호	소 속	성 명	비 고
단체 단체 단체	2 - 3	경기일반	노영교	
	3 - 5	경기일반	손화수	
	5 - 1	경기일반	홍용삼	
	5 - 3	경기일반	정락훈	
	6 - 2	경기일반	김장현	
	7 - 2	경기일반	노준길	
	8 - 1	경기일반	황순현	
	8 - 2	경기일반	이승규	
	9 - 4	경기일반	성시흥	
	9 - 6	경기일반	윤복용	
	10 - 3	경기일반	김태균	
	10 - 6	경기일반	김기태	
	12 - 2	경기일반	김동규	
	5 - 6	경남일반	하담	
	6 - 3	경남일반	손창식	
	9 - 2	경남일반	박진학	
	10 - 5	경남일반	김석동	
	11 - 1	경남일반	박병호	
	12 - 3	경남일반	이승기	
	7 - 5	광주일반	김병준	
	11 - 6	광주일반	권성현	
	8 - 6	남양주체육회	김건일	
	2 - 2	대구시설공단	신현우	
	3 - 1	대구시설공단	정창희	
	4 - 3	대구시설공단	오태근	
	6 - 5	대구일반	서인수	
	6 - 6	대구일반	김건우	
	9 - 5	대구일반	황철형	
	10 - 1	대구일반	오민호	
	13 - 2	대구일반	한창무	
단체 단체 단체 단체	4 - 6	부산시청	이재성	
	12 - 5	부산일반	김명정	
	1 - 3	상무	류한열	
	3 - 3	상무	서지수	
	7 - 1	양평군체육회	한수	
	1 - 2	울산북구청	김수영	
	1 - 5	울산북구청	김덕훈	
	2 - 4	울산북구청	안대명	
	3 - 2	울산북구청	이종석	
	5 - 5	울산일반	김영균	
	7 - 3	울산일반	박왕식	
	7 - 6	울산일반		
	8 - 5	울산일반	이성진	
	9 - 3	울산일반	황진석	
	11 - 2	울산일반	심희섭	
	11 - 4	울산일반	진무경	

남자 일반부 트랩

7월7일 - 7월8일

구분	사대번호	소 속	성 명	비 고
	2 - 6	의왕시체육회	송우철	
	4 - 4	의왕시체육회	배태희	
	10 - 4	이천시체육회	김상규	
	8 - 3	전북일반	조재근	
	10 - 2	전북일반	문태수	
	11 - 5	전북일반	임병언	
단체	1 - 1	제천시청	지영배	
단체	3 - 4	제천시청	주입상	
단체	4 - 2	제천시청	오금표	
단체	9 - 1	제천시청	변상선	
단체	1 - 6	창원시청	엄지원	
단체	2 - 5	창원시청	이영식	
단체	4 - 1	창원시청	박준영	
단체	1 - 4	충남체육회	남인연	
단체	2 - 1	충남체육회	김동민	
단체	12 - 4	충남체육회	송국휘	
	7 - 4	충북일반	최용석	
	8 - 4	충북일반	우병호	
	11 - 3	충북일반	김영남	
	13 - 3	KT	송남준	

여자 고등부 트랩

7월7일 - 7월8일

구분	사대번호	소 속	성 명	비 고
	16 - 1	라운고	안다겸	
	16 - 5	서서울과학고	장국희	

여자 대학부 트랩

7월7일 - 7월8일

구분	사대번호	소 속	성 명	비 고
	14 - 2	경북과학대	김보경	
	16 - 3	단국대	김하늘	

여자 일반부 트랩

7월7일 - 7월8일

구분	사대번호	소 속	성 명	비 고
	14 - 1	경기일반	배주은	
	14 - 5	경기일반	이화진	
	15 - 2	경기일반	엄소연	
	15 - 3	경기일반	김효순	
	15 - 4	경북일반	박예지	
	16 - 2	경북일반	조아라	
	14 - 3	광주일반	이도현	
	14 - 6	광주일반	이보나	
	16 - 4	서울일반	권소영	
	14 - 4	충남일반	조선아	
	15 - 5	충북일반	최윤정	
	15 - 1	KT	강지은	

남자 중등부 R.T 10m 정상

7월7일

구분	사대번호	소 속	성 명	비 고
		중평중	김성민	

남자 고등부 R.T 10m 정상

7월7일

구분	사대번호	소 속	성 명	비 고
		선사고	이하연	

남자 대학부 R.T 10m 정상

7월7일

구분	사대번호	소 속	성 명	비 고
		경남대	윤상연	

남자 일반부 R.T 10m 정상

7월7일

구분	사대번호	소 속	성 명	비 고
		경남일반	정원채	
		광양시청	곽용빈	
		부산시청	하광철	
		상무	조세종	
		상무	황영도	
		청주시청	정유진	

여자 일반부 R.T 10m 정상

7월7일

구분	사대번호	소 속	성 명	비 고
		락커룸코리아	임경아	

남자 고등부 R.T 10m 혼합

7월8일

구분	사대번호	소 속	성 명	비 고
		선사고	이하연	

남자 대학부 R.T 10m 혼합

7월8일

구분	사대번호	소 속	성 명	비 고
		경남대	윤상연	

남자 일반부 R.T 10m 혼합

7월8일

구분	사대번호	소 속	성 명	비 고
		경남일반	정원채	
		광양시청	곽용빈	
		부산시청	하광철	
		상무	조세종	
		상무	황영도	
		청주시청	정유진	

여자 일반부 R.T 10m 혼합

7월8일

구분	사대번호	소 속	성 명	비 고
		락커룸코리아	임경아	

총기관리 준수사항

1. 소지자가 지켜야 할 법령

가. 소지허가의 갱신

1) 소지허가증의 유효기간은 발급일로 부터 3년간이므로 만료일 30일전에 반드시 허가 관청에 허가갱신 신청을 하여야 함.(법 제16조1,2항)

2) 만일 유효기간에 허가를 갱신치 않고 총기를 계속 소지할 경우 형사처벌 (10년 이하의 징역 또는 2,000만원 이하의 벌금)은 물론 소지허가는 당연 취소되며, 총기는 불법무기로 회수됨.

단, 경찰서에 임시 영치 중인 총포에 대해서는 영치해제시까지 갱신을 유보할 수 있음.

나. 총기를 남에게 빌려주어서는 안되며 또한 남에게 빌려서도 안됨.(법 제21조제5항)

(위반시 5년 이하의 징역 또는 1,000만원 이하의 벌금 / 법 제71조 제3호)

다. 총기는 허가 받은 용도에 사용하거나 그 밖의 정당한 사유가 있는 경우 이외에는 소지·운반·장전·사용하여서는 안됩니다.(법 제17조 제1,2항).

(위반시 2년 이하의 징역 또는 500만원 이하의 벌금 / 법 제73조 제1호)

라. 허가관청에서 실시하는 일제점검을 받아야 하며(법 제42조 제7항) 반드시 검사필증을 부착 휴대하여야 한다.

(위반시 3년 이하의 징역 또는 700만원 이하의 벌금 / 법 제72조 제3호)

마. 기재사항 변경사유 발생시는 30일 이내에 주소지 관할경찰서에 신고하여야 함.

(위반시 300만원 이하의 과태료/법 제74조 1항)

바. 총기를 도난 당하거나, 잃어버린 때에는 지체없이 경찰관서에 신고하여야 합니다.

(위반시 300만원 이하의 과태료/법 제74조 1항)

2. 허가의 반납

가. 허가를 반납하고자 할 때에는 소지허가증과 총기를 관할경찰서에 반납하여야 함.

나. 총기류를 타인에게 양도하고자 할 때에는 양수자가 소지허가를 득한 후 양도하여야 함.

3. 총기류 안전수칙

가. 총기는 튼튼한 총기격납고나 시정장치가 있는 캐비닛에 넣어 보관하여야 한다.(법 제47조제3항, 시행규칙 제54조의3)

(위반시 300만원이하의 과태료 / 법 제74조제1항제6호)

나. 총기 보관·휴대 또는 운반하는 경우에는 약실에 실탄이 없어야 하고(방아쇠를 당겨 격발), 총집(케이스)에 넣거나 포장하여야 한다.(법 제17조제3항)

(위반시 300만원이하의 과태료 / 법 제74조제1항제2호)

경기용 총기 및 실탄의 사용 관리상의 준수사항

- ◎ 사격선수들이 사용하고 있는 총기와 실탄은 대회 또는 훈련에 사용될 경우에는 진정한 스포츠 용품으로 인정을 받지만, 그 이외의 목적으로 사용되거나 불법적인매매·양도·증여 또는 변조 개조되는 경우에는 사회의 안전을 해할 수 있는 위해물품으로 사용될 우려가 있는 물건입니다.
 - ◎ 대회와 훈련에 사용하더라도 안전을 위하여 세심한 주의를 기울여야 하며, 사용하고 관리하는 과정에도 해당 법령을 준수하여야 하며, 이행하지 않을 경우에는 사법적 제재가 수반되기 때문에 항상 경각심을 가지고 사용, 관리하여야 합니다.
 - ◎ 총기·실탄의 사용 관리에는 총포·도검·화약류 등의 안전관리에 관한 법률에 명기된 사항을 준수하여야 합니다.
 - ◎ 법령상 준수사항
 - 실탄의 양도·양수는 금지된다. 단, 경찰관서의 허가시에는 가능함.(법 제21조1항)
 - 총기 및 실탄의 발견 또는 습득시에는 경찰관서에 신고하여야 한다.(법 제23조)
 - 총기 및 실탄을 도난 당하거나 분실한 경우에는 소유자 또는 관리자는 경찰관서에 신고하여야 한다.(법35)
 - 총포소지자는 실탄의 양도·양수 및 사용 대장 장부를 비치하고 필요한 사항을 기재하여야 하며, 장부는 총포를 보관한 날부터 1년간 보존하여야 한다(시행령 제81조 2항)
 - 상기 사항을 불이행시에는 10년에서 2년 이하의 징역 또는 2천만원에서 5백만원 이하의 벌금의 형벌을 받게 된다.(법70, 71, 72, 73)
 - ◎ 기타
 - 사용 후 발생한 탄피는 최대한 회수하여 실탄보관소에 반납하여야 한다.
 - 각 팀별 총기·실탄 관리책임자를 선정하여 총기·실탄 관리의 책임성의 한계를 명확히한다.
 - ◎ 경기용 총기·실탄을 부적법하게 사용시 연맹의 징계규정을 참고하기 바라며, “모든 체육인은 어디에서나 일상생활에 모범이 되고 밝고 바른 일의 역군이 된다.” 는 체육인 헌장을 실현하는데 사격인 모두가 적극 참여하기 바랍니다.
-

도핑에 대한 이해

1. 도핑의 정의

선수가 운동경기에서 성적을 향상시킬 목적으로 약물을 사용하거나 특수한 이학적 처치를 하는 행위를 말한다.

2. 도핑방지규정 위반

- 1) 선수의 시료 내에 금지약물, 그 대사물질 또는 표지자가 존재하는 경우
- 2) 선수의 금지약물·금지방법의 사용 또는 사용 시도
- 3) 도핑방지규정에 인정된 통지 이후에 시료채취의 순응거부 또는 정당한 사유 없는 불응 또는 그 밖의 방법으로 시료채취를 회피하는 경우
- 4) 소재지정보 제출 불응, 검사국제표준에 따른 규정에 근거하여 선언된 검사실패 등 경기기간 외 검사를 위한 선수확보와 관련한 정당한 요구사항의 위반. 선수에 대한 관할권을 가진 도핑방지기구가 18개월 동안 3번의 검사실패 또는 소재지정보 제출 불응.
- 5) 도핑관리 과정의 어떤 부분에 대한 부정행위 및 부정행위 시도
- 6) 금지약물 및 금지방법의 소지
- 7) 금지약물·금지방법의 부정거래 또는 부정거래 시도
- 8) 경기기간 중에 선수에게 금지약물·금지방법 투여 또는 투여시도. 선수에게 경기기간 외 검사에서 금지되는 금지약물·금지방법의 투여 또는 투여시도 또는 도핑방지규정위반 또는 위반 시도와 관련된 협조, 조장, 촉진, 교사, 은폐 또는 그 밖의 형태로의 연류.

3. 선수의 책임과 주의사항

1) 선수의 책임

- (1) 세계도핑방지규약에 따라 채택된 모든 관련 도핑방지정책과 규정을 인지하고 준수해야 한다.
- (2) 언제나 시료채취가 가능하도록 하여야 한다.
- (3) 선수가 사용하고 복용한 모든 물질에 대하여 본인이 책임을 져야 한다.
- (4) 선수는 의료진의 선택에 대한 책임이 있다.

2) 주의사항

- (1) 선수가 모든 약물의 사용 전에 반드시 의사(한의사)에게 본인이 선수이며 금지약물을 사용할 수 없음을 밝히고 처방을 받아야 한다.
 - (2) 처방 또는 조제한 모든 약물에 대하여 반드시 사용 전에 한국도핑방지위원회의 금지약물검색을 이용하여 금지약물 포함 여부를 확인해야 한다.
 - (3) 선수가 부득이 금지약물을 사용하고자 할 경우에는 반드시 약물사용 이전에 반드시 '치료목적사용면책(TUE)' 승인을 받아야 한다.
-

4. 치료목적사용면책(TUE)

선수가 질병이나 부상치료를 목적으로 불가피하게 금지약물을 사용해야 할 경우에는 치료목적사용면책을 신청해 금지약물의 사용에 대한 승인을 받아야 한다.

5. 치료목적사용면책(TUE): 선(先) 승인, 후(後) 사용

※ 응급치료(부상, 사고, 급성질환 등), 긴급한 경기 참여 등은 예외적 선(先) 치료 후 TUE 신청가능

1) 신청서 제출 방법

- (1) 한국도핑방지위원회(KADA) : 국내경기 참가선수
- (2) 해당국제경기연맹(IF's) : 국제연맹 검사대상자등록명부 선수,
국제경기 참가 선수

2) 한국도핑방지위원회 TUE 신청 방법: 서면 제출 또는 ADAMS 입력 제출

- (1) 서면제출 : 한국도핑방지위원회에서 신청서를 다운 받아 작성 후
가맹경기단체 경유 제출
- (2) ADAMS 입력 제출 : KADA에서 ID를 부여받아 ADAMS에 직접 입력

6. 금지약물검색방법

- 1) 한국도핑방지위원회 홈페이지(www.kada-ad.or.kr)에 접속
 - 2) 메인페이지 좌측 중앙 배너인 ‘금지약물검색’ 메뉴를 클릭
 - 3) 사이트 이용조건을 자세히 읽고 이용조건 약관에 동의
 - 4) 검색자의 종목과 직업 선택
 - 5) 복용하고자 하는 약물의 제품명, 성분명, 제조회사, 보험코드 중 하나 이상을 선택하여 입력 후 약품검색하기 클릭
 - 6) 해당약품에 대한 검색결과 확인
 - 7) 금지약물 구분에 빨간색으로 금지약물 표기가 있는지 여부를 확인
 - 8) 검색결과가 없는 경우는 입력한 약품 및 성부의 명칭이 정확하지 않거나 식품의약품 안전청이 승인하여 시판되는 의약품이 아닌 경우임
- ※ 금지약물 검색기능은 선수의 의약품 복용에 대한 참고정보를 제공하는 서비스이며, 절대적 판단기준이 되지 않습니다. 모든 약물의 복용 시 전문가와의 상담 등 선수 본인의 세심한 주의가 필요합니다.
-

대한체육회 스포츠 인권센터 안내

1. 스포츠인 권익센터 개요

① 설립목적

- 선수폭력(성폭력)에 대한 상담, 신고, 예방교육, 가이드라인, 관련 정보 등의 원스톱 서비스를 전문가를 통해 제공
- 은퇴선수들의 안정적인 진로지원을 위한 서비스 제공

② 연혁

- 2009. 06. 15 스포츠인 권익센터 홈페이지 오픈 (sports-in.sports.or.kr)
- 2009. 11. 02 스포츠인 권익센터 상담실 개소 (펜싱경기장제83호)
- 2010. 01. 08 스포츠인 권익센터 상담실 이전 (몽촌토성역 인근 현대토픽스 빌딩 1902호)

③ 배치인력

- 전문상담사 2인 및 상담보조원 등 총 3인

2. 이용방법

① 이용대상

- 선수(성)폭력의 피해자 또는 피해 사실을 알고 있는 주변 사람/단체
- 선수(성)폭력에 대한 예방교육이 필요한 단체
- 스포츠 인권보호 가이드라인, 유형별 스포츠 인권보호 가이드라인 및 관련정보가 필요한사람/단체

② 이용방법

- 스포츠인 권익센터 접속: <http://sports-in.sports.or.kr>
「스포츠인권포털」 클릭
- 스포츠인 권익센터 상담실 전화 연락 : 02-4181-119
- 스포츠인 권익센터 상담실 직접 방문 : 지하철 몽촌토성역 2번 출구 앞
현대토픽스 빌딩 1902호

※ 신고/상담자 비밀 절대 보장

3. 대한체육회 스포츠인 권익센터 상담/신고 사항 처리절차

1) 사건접수

- ▶ 대한체육회 스포츠인 권익센터(또는 상담실)로 상담 및 신고 접수
- ※ 인터넷(홈페이지), 전화, 방문 등의 방법에 따라 사건을 접수
- ※ 육하원칙(1.언제2.어디서3.누가4.왜5.무엇을6.어떻게)에 따라 사건의 정황과 개요를 파악함.

2) 민원답변

- ▶ 단순 상담의 경우, 민원인에게 답변조치(인터넷, 전화, 문서등)

3) 조사기관 결정

- ▶ 대한체육회 선수위원회 직권조사
 - 위원1/3 이상의 찬성으로 대한체육회 직권조사 가능
- ▶ 또는 해당 시도체육회(16개)나 가맹경기단체(58개)로 이첩

4) 조사 및 징계의결

- ▶ 사건 진상 조사 실시(서면, 소환, 현지실사)
- ▶ 조사내용을 바탕으로 선수위원회를 개최하여 징계여부 및 징계양정결정(선수위원회 규정 준수)
- ※ 사건 접수 2주일 이내에 조사 및 조치를 시행해야 하며, 징계대상자에게 의견을 진술할 기회를 주어야 함.

5) 의결사항통보

- ▶ 의결사항에 대해 피해자, 징계대상자, 징계대상자의 소속단체장에 통보
- ▶ 징계대상자 소속 경기단체, 시도체육회, 대한체육회에 통보

6) 재심청구 (1차)

- ▶ 징계에 이의가 있는 자는 징계 결정일로부터 2주 이내에 징계 결정 기관에 재심청구 가능
- ▶ 재조사(서면, 소환, 현지실사 중) 및 회의소집을 통한 의결
- ▶ 의결사항 통보(상기와 동일한 방식)
- ※ 대한체육회 선수위원회에서 재심할 경우 의결사항은 최종 결정 사항

7) 재심청구 (2차)

- ▶ 1차 재심결과에 이의가 있는 자는 징계 의결일로부터 2주 이내에 대한체육회에 2차 재심 청구 가능
- ▶ 2차 재심청구 2주 이내 재조사(서면, 소환, 현지실사 중) 및 회의소집을 통한 의결
- ▶ 의결사항 통보 (재심청구자, 재심청구자의 소속단체에 통보)

8) 민원인에게 통보

- ▶ 민원인에게 최종결정 내용 통보 조치
-

전자표적 점수 기준

표 적	내10점은 ...에서 시작	EST에서 계산된 반경[mm]으로:
10m 공기소총	10.2에서	$\leq 2,000$
10m 공기권총	10.4 범위 내에서	$\leq 4,750$
10m 러닝타겟	10.5에서	$\leq 2,500$
50m 소구경소총	10.3 범위 내에서	$\leq 5,300$
25/50m 완사권총(5.6 mm) 표적	10.4 범위 내에서	$\leq 15,300$
25m 속사권총 (5.6 mm) 표적	10.4 범위 내에서	$\leq 27,800$
25m 센타파이어 완사권총 (9.65 mm) 표적	10.4 범위 내에서	$\leq 17,325$
25m 센타파이어 속사권총 (9.65 mm) 표적	10.4 범위 내에서	$\leq 29,825$
300m 소총 표적	10 범위 내에서	$\leq 29,000$